



ภาคผนวก

ลิขสิทธิ์มหาวิทยาลัยเชียงใหม่
Copyright© by Chiang Mai University
All rights reserved

งบแสดงฐานะการเงิน (F01)

ณ วัน 30 มิถุนายน พ.ศ.2560

(หน่วย บาท)

รายการ	หมายเหตุ	ไตรมาส 3	ไตรมาส 2	ไตรมาส 3
		30 มิถุนายน 2560	31 มีนาคม 2560	31 ธันวาคม 2559
สินทรัพย์				
สินทรัพย์หมุนเวียน				
เงินสดและรายการเทียบเท่าเงินสด	2	XXXX	XXXX	XXXX
ลูกหนี้การค้าและลูกหนี้อื่น	3	XXXX	XXXX	XXXX
สินค้าและวัสดุคงเหลือ	4	XXXX	XXXX	XXXX
ค่าใช้จ่ายล่วงหน้า		XXXX	XXXX	XXXX
รวมสินทรัพย์หมุนเวียน		XXXX	XXXX	XXXX
สินทรัพย์ไม่หมุนเวียน				
ที่ดิน อาคารและอุปกรณ์ (สุทธิ)	5	XXXX	XXXX	XXXX
สินทรัพย์ไม่มีตัวตน (สุทธิ)	6	XXXX	XXXX	XXXX
รวมสินทรัพย์ไม่หมุนเวียน		XXXX	XXXX	XXXX
รวมสินทรัพย์		XXXX	XXXX	XXXX
หนี้สิน				
หนี้สินหมุนเวียน				
เจ้าหนี้การค้าและเจ้าหนี้อื่น	7	XXXX	XXXX	XXXX
ค่าใช้จ่ายค้างจ่าย	8	XXXX	XXXX	XXXX
รายได้รอการรับรู้ระยะสั้น	9	XXXX	XXXX	XXXX
รายได้แผ่นดินรอนำส่งคลัง	10	XXXX	XXXX	XXXX
เงินรับฝากระยะสั้น	11	XXXX	XXXX	XXXX
รวมหนี้สินหมุนเวียน		XXXX	XXXX	XXXX
หนี้สินไม่หมุนเวียน				
รวมหนี้สินไม่หมุนเวียน		XXXX	XXXX	XXXX
รวมหนี้สิน		XXXX	XXXX	XXXX
ทุน				
ทุน		XXXX	XXXX	XXXX
รายได้สูง(ต่ำ)กว่าค่าใช้จ่าย		XXXX	XXXX	XXXX
รายได้สูง(ต่ำ)กว่าค่าใช้จ่ายสะสมยกมา		XXXX	XXXX	XXXX
กำไร/ขาดทุนสะสมจากข้อผิดพลาดเงินกองทุน UC ปีก่อน		XXXX	XXXX	XXXX
รวมส่วนทุน		XXXX	XXXX	XXXX
รวมหนี้สินและส่วนทุน		XXXX	XXXX	XXXX

ภาพที่ 1 งบแสดงฐานะการเงิน

หมายเหตุประกอบงบการเงิน

ณ วันที่ 30 มิถุนายน พ.ศ.2560

หมายเหตุที่ 1 – สรุปนโยบายการบัญชีที่สำคัญ

1.1 หลักเกณฑ์ในการจัดทำงบการเงิน

งบการเงินนี้จัดทำขึ้นตามเกณฑ์คงค้าง ซึ่งเป็นไปตามข้อกำหนดในหลักการและนโยบายบัญชีสำหรับหน่วยงานภาครัฐ ฉบับที่ 2 ตามประกาศกระทรวงการคลัง เมื่อวันที่ 6 มกราคม 2546 การจัดประเภทและการแสดงรายการในงบการเงินถือปฏิบัติตามหนังสือกรมบัญชีกลาง เรื่องรูปแบบรายงานการเงินของหน่วยงานภาครัฐสำหรับปีงบประมาณ พ.ศ. 2549

1.2 หน่วยงานที่เสนอรายงาน

งบการเงินนี้เป็นการแสดงภาพของ โรงพยาบาลสารภี

1.3 ขอบเขตของข้อมูลในรายงาน

รายการที่ปรากฏในงบการเงิน รวมถึงสินทรัพย์ หนี้สิน รายได้ และค่าใช้จ่าย ซึ่งเป็นของรัฐบาลในภาพรวม แต่ให้หน่วยงานเป็นผู้รับผิดชอบในการดูแลรักษาและบริหารจัดการให้แก่รัฐบาลภายใต้อำนาจหน้าที่ตามกฎหมาย และรวมถึงสินทรัพย์ หนี้สิน รายได้ และค่าใช้จ่าย ซึ่งเป็นของหน่วยงานที่ใช้เพื่อประโยชน์ในการดำเนินงานของหน่วยงานเอง ไม่ว่าจะรายการดังกล่าวจะเป็นรายการที่เกิดจากเงินในงบประมาณหรือเงินนอกงบประมาณ ซึ่งเป็นรายการที่เกิดขึ้นทั้งที่หน่วยงานในส่วนกลาง และหน่วยงานในส่วนภูมิภาคภายใต้สังกัด

1.4 การรับรู้รายได้

- รายได้จากเงินงบประมาณรับรู้เมื่อได้รับอนุมัติคำขอเบิกเงินจากกรมบัญชีกลาง
- รายได้เงินนอกงบประมาณรับรู้เมื่อเกิดรายได้

1.5 ลูกหนี้คงเหลือ

แสดงตามประเภทลูกหนี้

1.6 วัสดุคงเหลือ

แสดงในราคาทุน และตีราคาวัสดุคงเหลือ โดยวิธีเข้าก่อนออกก่อน

1.7 ที่ดิน อาคาร และอุปกรณ์

- ที่ดิน แสดงในราคาประเมิน ส่วนใหญ่เป็นที่ดินราชพัสดุที่อยู่ในความดูแลของกรมธนารักษ์
- อาคาร แสดงในราคาทุนหักค่าเสื่อมราคาสะสม ประกอบด้วยอาคารที่หน่วยงานมีกรรมสิทธิ์และอาคารที่หน่วยงานไม่มีกรรมสิทธิ์แต่ได้ครอบครองและนำมาใช้ประโยชน์ในการดำเนินงาน
- อุปกรณ์ แสดงในราคาทุนหักค่าเสื่อมราคาสะสม
 - อุปกรณ์ที่ได้มาก่อนปี 2540 ไม่นำมาบันทึกบัญชี แต่บันทึกไว้ในทะเบียนคุมสินทรัพย์
 - อุปกรณ์ที่ได้มาตั้งแต่ปีงบประมาณ 2540-2545 บันทึกเฉพาะที่มีมูลค่าตั้งแต่ 30,000 บาทขึ้นไป
 - อุปกรณ์ที่ได้มาตั้งแต่ปีงบประมาณ 2546 เป็นต้นไป บันทึกเฉพาะที่มีมูลค่าตั้งแต่ 5,000 บาทขึ้นไป

ภาพที่ 1 (ต่อ) งบแสดงฐานะการเงิน

1.8 สินทรัพย์ไม่มีตัวตน

แสดงในราคาทุนหักค่าตัดจำหน่ายสะสม

1.9 ค่าเสื่อมราคาและค่าตัดจำหน่าย

ค่าเสื่อมราคาและค่าตัดจำหน่ายคำนวณจากราคาทุนของอาคารและอุปกรณ์ และสินทรัพย์ไม่มีตัวตนโดยวิธีเส้นตรง ตามอายุการใช้งานโดยประมาณของสินทรัพย์ ดังนี้

อาคารและสิ่งปลูกสร้าง	15 -40 ปี
อุปกรณ์	2-12 ปี
โปรแกรมคอมพิวเตอร์	2-15 ปี

หมายเหตุที่ 2- เงินสดและรายการเทียบเท่าเงินสด

	(หน่วย:บาท)		
	30 มิถุนายน 2560	31 มีนาคม 2560	31 ธันวาคม 2559
เงินสดในมือ	XXXX	XXXX	XXXX
เงินฝากสถาบันการเงิน			
เงินงบประมาณ กรุงเทพฯ	XXX-X-XXXX-X	XXXX	XXXX
เงินฝากธนาคารกรุงเทพ เงินบำรุง	XXX-X-XXXX-X	XXXX	XXXX
เงินฝากธนาคาร เงิน UC บำรุง ชกส.	XXX-X-XXXX-X	XXXX	XXXX
เงินฝากธนาคาร เงินปัญหาสิทธิ กรุงเทพฯ	XXX-X-XXXX-X	XXXX	XXXX
ศูนย์แพทย์แผนไทย รพ.สารภี	XXX-X-XXXX-X	XXXX	XXXX
โรงพยาบาลสารภีบรรพพัฒนา	XXX-X-XXXX-X	XXXX	XXXX
เงินฝากธนาคาร เงินUC รอกการจัดสรร ชกส.	XXX-X-XXXX-X	XXXX	XXXX
เงินฝากธนาคาร เงินต่างตัวรอกการจัดสรรกรุงเทพฯ	XXX-X-XXXX-X	XXXX	XXXX
เงินฝากธนาคาร รอกจัดสรร(อุดหนุน)	XXX-X-XXXX-X	XXXX	XXXX
เงินฝากธนาคาร เงินงบลงทุน ชกส.	XXX-X-XXXX-X	XXXX	XXXX
เงินฝากประจำ กรุงเทพฯ	XXX-X-XXXX-X	XXXX	XXXX
รวม เงินสดและรายการเทียบเท่าเงินสด	XXXX	XXXX	XXXX

ภาพที่ 1 (ต่อ) งบแสดงฐานะการเงิน

หมายเหตุที่ 3- ลูกหนี้การค้าและลูกหนี้อื่น

	(หน่วย:บาท)		
	30 มิถุนายน 2560	31 มีนาคม 2560	31 ธันวาคม 2559
ลูกหนี้เงินยืม	XXXX	XXXX	XXXX
ลูกหนี้ค่าตรวจสอบสภาพ	XXXX	XXXX	XXXX
ลูกหนี้ค่ารักษาพยาบาล สิทธิเบิกตรงกรมบัญชีกลาง	XXXX	XXXX	XXXX
ลูกหนี้ค่ารักษาพยาบาล เบิกต้นสังกัด	XXXX	XXXX	XXXX
ลูกหนี้ค่ารักษาพยาบาล สิทธิ อปท.	XXXX	XXXX	XXXX
ลูกหนี้ค่ารักษาพยาบาล สิทธิ UC	XXXX	XXXX	XXXX
ลูกหนี้ค่ารักษาพยาบาล สิทธิ UC -AE/HC/DMI	XXXX	XXXX	XXXX
หัก ค่าเพื่อหนี้สงสัยจะสูญสิทธิสิทธิ UC -AE/HC/DMI	(XXXX)	(XXXX)	(XXXX)
ลูกหนี้ค่ารักษาพยาบาล สิทธิ ประกันสังคม	XXXX	XXXX	XXXX
ลูกหนี้ค่ารักษาพยาบาล สิทธิ แรงงานต่างด้าว	XXXX	XXXX	XXXX
ลูกหนี้ค่ารักษาพยาบาล สิทธิบุคคลที่มีปัญหาสถานะและสิทธิ	XXXX	XXXX	XXXX
ลูกหนี้ค่ารักษาพยาบาล สิทธิ พรบ.	XXXX	XXXX	XXXX
ลูกหนี้ค่ารักษาพยาบาล สิทธิ ชำระเงินเอง.	XXXX	XXXX	XXXX
หัก ค่าเพื่อหนี้สงสัยจะสูญสิทธิ ชำระเอง	(XXXX)	(XXXX)	(XXXX)
รวม ลูกหนี้การค้าและลูกหนี้อื่น	XXXX	XXXX	XXXX

หมายเหตุที่ 4- วัสดุคงเหลือ

	(หน่วย:บาท)		
	30 มิถุนายน 2560	31 มีนาคม 2560	31 ธันวาคม 2559
ยา	XXXX	XXXX	XXXX
วัสดุการแพทย์ทั่วไป	XXXX	XXXX	XXXX
วัสดุวิทยาศาสตร์การแพทย์	XXXX	XXXX	XXXX
วัสดุสำนักงาน	XXXX	XXXX	XXXX
วัสดุงานบ้านงานครัว	XXXX	XXXX	XXXX
วัสดุเชื้อเพลิงและหล่อลื่น	XXXX	XXXX	XXXX
วัสดุเอกซเรย์	XXXX	XXXX	XXXX
วัสดุทันตกรรม	XXXX	XXXX	XXXX
รวม วัสดุคงเหลือ	XXXX	XXXX	XXXX

ภาพที่ 1 (ต่อ) งบแสดงฐานะการเงิน

หมายเหตุที่ 5 – ที่ดิน อาคาร และอุปกรณ์ (สุทธิ)

	(หน่วย:บาท)		
	30 มิถุนายน 2560	31 มีนาคม 2560	31 ธันวาคม 2559
ที่ดิน	XXXX	XXXX	XXXX
อาคารและสิ่งปลูกสร้าง	XXXX	XXXX	XXXX
หัก ค่าเสื่อมราคาสะสม	(XXXX)	(XXXX)	(XXXX)
อาคาร และสิ่งปลูกสร้าง (สุทธิ)	XXXX	XXXX	XXXX
อุปกรณ์	XXXX	XXXX	XXXX
หัก ค่าเสื่อมราคาสะสม	(XXXX)	(XXXX)	(XXXX)
อุปกรณ์ (สุทธิ)	XXXX	XXXX	XXXX
รวม ที่ดิน อาคาร และอุปกรณ์ (สุทธิ)	XXXX	XXXX	XXXX

หมายเหตุที่ 6 – สินทรัพย์ไม่มีตัวตน (สุทธิ)

	(หน่วย:บาท)		
	30 มิถุนายน 2560	31 มีนาคม 2560	31 ธันวาคม 2559
โปรแกรมคอมพิวเตอร์	XXXX	XXXX	XXXX
หัก ค่าตัดจำหน่ายสะสม	(XXXX)	(XXXX)	(XXXX)
โปรแกรมคอมพิวเตอร์ (สุทธิ)	XXXX	XXXX	XXXX

หมายเหตุที่ 7 – เจ้าหนี้การค้าและเจ้าหนี้อื่น

	(หน่วย:บาท)		
	30 มิถุนายน 2560	31 มีนาคม 2560	31 ธันวาคม 2559
เจ้าหนี้ - ยา	XXXX	XXXX	XXXX
เจ้าหนี้ - ค่าเวชภัณฑ์มีใช้และวัสดุการแพทย์	XXXX	XXXX	XXXX
เจ้าหนี้ - วัสดุวิทยาศาสตร์และการแพทย์	XXXX	XXXX	XXXX
เจ้าหนี้ - วัสดุอื่น	XXXX	XXXX	XXXX
เจ้าหนี้ - อื่น	XXXX	XXXX	XXXX
เจ้าหนี้ - ครุภัณฑ์	XXXX	XXXX	XXXX
เจ้าหนี้ - วัสดุเภสัชกรรม	XXXX	XXXX	XXXX
เจ้าหนี้ - วัสดุทันตกรรม	XXXX	XXXX	XXXX
เจ้าหนี้ - วัสดุเอกซเรย์	XXXX	XXXX	XXXX
เจ้าหนี้ - ค่าจ้างเหมาตรวจห้องปฏิบัติ (LAB)	XXXX	XXXX	XXXX
รวม เจ้าหนี้ระยะสั้น	XXXX	XXXX	XXXX

ภาพที่ 1 (ต่อ) งบแสดงฐานะการเงิน

หมายเหตุที่ 8 - ค่าใช้จ่ายค้างจ่าย

	(หน่วย:บาท)		
	30 มิถุนายน 2560	31 มีนาคม 2560	31 ธันวาคม 2559
ค่าใช้จ่ายค้างจ่ายอื่น - ใบสำคัญค้างจ่าย	XXXX	XXXX	XXXX
ค่าสาธารณูปโภคค้างจ่าย	XXXX	XXXX	XXXX
ค่าตอบแทนฯ ฉบับ 11 ค้างจ่าย	XXXX	XXXX	XXXX
เจ้าหน้าที่รักษา OPD-UC นอก CUP (ในจังหวัด)	XXXX	XXXX	XXXX
เจ้าหน้าที่รักษา OPD-UC นอก CUP ต่างสังกัด สป.	XXXX	XXXX	XXXX
เจ้าหน้าที่รักษา OP-UC ต่างสังกัด สป.	XXXX	XXXX	XXXX
รวม ค่าใช้จ่ายค้างจ่าย	XXXX	XXXX	XXXX

หมายเหตุที่ 9 - รายได้รอการรับรู้ระยะสั้น

	(หน่วย:บาท)		
	30 มิถุนายน 2560	31 มีนาคม 2560	31 ธันวาคม 2559
รายได้กองทุน UC - ด้านส่งเสริมและป้องกันโรค(P&P)รอรับรู้	XXXX	XXXX	XXXX
รายได้เงินอุดหนุนเหมาจ่ายรายหัวสำหรับบุคคลที่มีปัญหาสถานะ สิทธิรอการรับรู้	XXXX	XXXX	XXXX
รวม รายได้รอการรับรู้ระยะสั้น	XXXX	XXXX	XXXX

หมายเหตุที่ 10 - รายได้แผ่นดินรอนำส่งคลัง

	(หน่วย:บาท)		
	30 มิถุนายน 2560	31 มีนาคม 2560	31 ธันวาคม 2559
เงินรับฝากอื่น(หมุนเวียน)	XXXX	XXXX	XXXX
เงินมัดจำค่ารักษาพยาบาล	XXXX	XXXX	XXXX
ภาษีเงินได้หัก ณ ที่จ่าย	XXXX	XXXX	XXXX
เงินรับฝากกองทุน UC	XXXX	XXXX	XXXX
เงินรับฝากกองทุนแรงงานต่างด้าว	XXXX	XXXX	XXXX
เงินประกันอื่น- เงินมัดจำประกันสัญญา	XXXX	XXXX	XXXX
เงินสมทบประกันสังคมส่วนของผู้จ้าง	XXXX	XXXX	XXXX
รวม เงินรับฝากระยะสั้น	XXXX	XXXX	XXXX

ภาพที่ 1 (ต่อ) งบแสดงฐานะการเงิน

โรงพยาบาลสารภี
งบแสดงรายได้และค่าใช้จ่าย (F01)
ประจำเดือน มิถุนายน 2560

หน้า 1/6

(หน่วย : บาท)

รายการ	หมายเหตุ	มิถุนายน 2560	พฤษภาคม 2560
รายได้			
รายได้จากเงินงบประมาณ	12	XXXX	XXXX
รายได้ค่าบริการพยาบาลและบริการ	13	XXXX	XXXX
รายได้จากการช่วยเหลือและบริการ		XXXX	XXXX
รายได้ดอกเบี้ย		XXXX	XXXX
รายได้ UC งบลงทุน		XXXX	XXXX
รายได้อื่น	14	XXXX	XXXX
รวมรายได้		XXXX	XXXX
รายจ่าย			
ค่าใช้จ่ายบุคลากร	15	XXXX	XXXX
ค่าใช้จ่ายในการฝึกอบรมและการเดินทาง		XXXX	XXXX
ค่าวัสดุทั่วไป	16	XXXX	XXXX
ค่าใช้สอย	17	XXXX	XXXX
ค่าสาธารณูปโภค	18	XXXX	XXXX
ค่าเสื่อมราคาและค่าตัดจำหน่าย	19	XXXX	XXXX
ค่าใช้จ่ายอื่น	20	XXXX	XXXX
รวมรายจ่าย		XXXX	XXXX
รายได้สูง(ต่ำ)กว่าค่าใช้จ่าย		XXXX	XXXX

ภาพที่ 2 งบแสดงรายได้-ค่าใช้จ่าย

ลิขสิทธิ์มหาวิทยาลัยเชียงใหม่
Copyright © by Chiang Mai University
All rights reserved

โรงพยาบาลสารภี
หมายเหตุประกอบงบการเงิน
ประจำเดือน มิถุนายน 2560

หน้า 2/6

หมายเหตุที่ 12 - รายได้จากเงินงบประมาณ

	(หน่วย : บาท)	
	มิถุนายน 2560	พฤษภาคม 2560
บัญชีรายได้ระหว่างหน่วยงาน - หน่วยงานรับเงินงบบุคลากรจากรัฐบาล	XXXX	XXXX
บัญชีรายได้ระหว่างหน่วยงาน - หน่วยงานรับเงินงบดำเนินงานจากรัฐบาล	XXXX	XXXX
บัญชีรายได้ระหว่างหน่วยงาน - หน่วยงานรับเงินงบอุดหนุนจากรัฐบาล	XXXX	XXXX
บัญชีรายได้ระหว่างหน่วยงาน - หน่วยงานรับเงินงบกลางจากรัฐบาล	XXXX	XXXX
รายได้อื่น-เงินงบประมาณงบดำเนินงานรับ โอนจาก สสจ./รพศ./รพท./รพช. / รพ.สต.	XXXX	XXXX
รายได้อื่น-เงินงบประมาณงบกลางรับ โอนจาก สสจ./รพศ. /รพท./รพช. /รพ.สต.	XXXX	XXXX
รวม รายได้จากเงินงบประมาณ	XXXX	XXXX

หมายเหตุที่ 13 - รายได้ค่ารักษาพยาบาลและบริการ

	(หน่วย : บาท)	
	มิถุนายน 2560	พฤษภาคม 2560
รายได้ค่าตรวจสุขภาพ	XXXX	XXXX
รายได้ค่ารักษาเบิกต้นสังกัด	XXXX	XXXX
รายได้ค่ารักษาชำระเงิน	XXXX	XXXX
รายได้ค่าธรรมเนียม (30 บาท)	XXXX	XXXX
รายได้ค่ารักษาเบิกจ่ายตรง กรมบัญชีกลาง OPD	XXXX	XXXX
รายได้ค่ารักษาเบิกจ่ายตรง กรมบัญชีกลาง IPD	XXXX	XXXX
หัก ส่วนต่างค่ารักษาที่สูงกว่าข้อตกลงในการจ่ายตาม DRG - เบิกจ่ายตรง กรมบัญชีกลาง	(XXXX)	(XXXX)
บวก ส่วนต่างค่ารักษาที่ต่ำกว่าข้อตกลงในการจ่ายตาม DRG - เบิกจ่ายตรงกรมบัญชีกลาง	XXXX	XXXX
รายได้ค่ารักษา พรบ.รถ	XXXX	XXXX
รายได้ค่ารักษาเบิกจ่ายตรง อปท OPD	XXXX	XXXX
รายได้ค่ารักษาเบิกจ่ายตรง อปท IPD	XXXX	XXXX
หัก ส่วนต่างค่ารักษาที่สูงกว่าข้อตกลงในการจ่ายตาม DRG-เบิกจ่ายตรง อปท.	(XXXX)	(XXXX)
บวก ส่วนต่างค่ารักษาที่ต่ำกว่าข้อตกลงในการจ่ายตาม DRG-เบิกจ่ายตรง อปท.	XXXX	XXXX
รายได้ค่ารักษา OPD UC ใน CUP	XXXX	XXXX
หัก ส่วนต่างค่ารักษาที่สูงกว่าเหมาะสมจ่ายรายหัว-กองทุน UC OPD	(XXXX)	(XXXX)
รายได้ค่ารักษา IPD UC ใน CUP	XXXX	XXXX
หัก ส่วนต่างค่ารักษาที่สูงกว่าข้อตกลงในการจ่ายตาม DRG - กองทุน UC -IPD ใน CUP	(XXXX)	(XXXX)
บวก ส่วนต่างค่ารักษาที่ต่ำกว่าข้อตกลงในการจ่ายตาม DRG - กองทุน UC -IPD ใน CUP	XXXX	XXXX
รายได้ค่ารักษา OPD UC นอก CUP ในจังหวัด	XXXX	XXXX

ภาพที่ 2 (ต่อ) งบแสดงรายได้-ค่าใช้จ่าย

(หน่วย : บาท)

	มิถุนายน 2560	พฤษภาคม 2560
บวก ส่วนต่างค่ารักษาที่ต่ำกว่าข้อตกลงในการจ่าย UC OP	XXXX	XXXX
รายได้ค่ารักษา OPD UC นอก CUP ต่างจังหวัด	XXXX	XXXX
รายได้ค่ารักษา OP UC ต่างสังกัด สป.	XXXX	XXXX
รายได้ค่ารักษา UC AE	XXXX	XXXX
รายได้ค่ารักษา UC HC	XXXX	XXXX
รายได้ค่ารักษา UC DMI	XXXX	XXXX
รายได้ค่ารักษาประกันสังคม เครือข่าย	XXXX	XXXX
รายได้ค่ารักษาประกันสังคม นอกเครือข่าย	XXXX	XXXX
รายได้ค่ารักษาประกันสังคม - กองทุนทดแทน	XXXX	XXXX
รายได้ค่ารักษาประกันสังคม - ค่าใช้จ่ายสูง/อุบัติเหตุ/ฉุกเฉิน	XXXX	XXXX
รายได้ค่ารักษาแรงงานต่างด้าว	XXXX	XXXX
รายได้ค่ารักษาบุคคลที่มีปัญหาสถานะและสิทธิ OPD นอก CUP ในจังหวัด	XXXX	XXXX
รวม รายได้ ค่ารักษาพยาบาล และบริการ	XXXX	XXXX

หมายเหตุที่ 14 - รายได้อื่น

	มิถุนายน 2560	พฤษภาคม 2560
รายได้ EMS	XXXX	XXXX
รายได้จากกองทุน UC เฉพาะโรคอื่น	XXXX	XXXX
รายได้กองทุน P&P อื่น	XXXX	XXXX
รายได้กองทุน UC อื่น	XXXX	XXXX
รวม รายได้อื่น	XXXX	XXXX

ภาพที่ 2 (ต่อ) งบแสดงรายได้-ค่าใช้จ่าย

ลิขสิทธิ์มหาวิทยาลัยเชียงใหม่
Copyright © by Chiang Mai University
All rights reserved

หมายเหตุที่ 15- ค่าใช้จ่ายบุคลากร

	(หน่วย : บาท)	
	มิถุนายน 2560	พฤษภาคม 2560
เงินเดือนข้าราชการ	XXXX	XXXX
เงินประจำตำแหน่ง	XXXX	XXXX
ค่าจ้างประจำ	XXXX	XXXX
ค่าจ้างชั่วคราว	XXXX	XXXX
เงินเดือนพนักงานกระทรวงสาธารณสุข	XXXX	XXXX
ค่าจ้างเหมาบุคลากร	XXXX	XXXX
ค่าตอบแทน	XXXX	XXXX
ค่ารักษาพยาบาล	XXXX	XXXX
ค่าเล่าเรียนบุตร	XXXX	XXXX
ค่าใช้จ่ายบุคลากรอื่น	XXXX	XXXX
รวม ค่าใช้จ่ายบุคลากร	XXXX	XXXX

หมายเหตุที่ 16 – ค่าวัสดุใช้ไป

	(หน่วย : บาท)	
	มิถุนายน 2560	พฤษภาคม 2560
ยาใช้ไป	XXXX	XXXX
วัสดุเภสัชกรรมใช้ไป	XXXX	XXXX
วัสดุเครื่องแต่งกายใช้ไป	XXXX	XXXX
วัสดุทางการแพทย์ทั่วไปใช้ไป	XXXX	XXXX
วัสดุวิทยาศาสตร์และการแพทย์ใช้ไป	XXXX	XXXX
วัสดุทันตกรรมใช้ไป	XXXX	XXXX
วัสดุเอกซเรย์ใช้ไป	XXXX	XXXX
วัสดุสำนักงานใช้ไป	XXXX	XXXX
วัสดุยานพาหนะและขนส่งใช้ไป	XXXX	XXXX
วัสดุไฟฟ้าและวิทยุใช้ไป	XXXX	XXXX
วัสดุคอมพิวเตอร์ ใช้ไป	XXXX	XXXX
วัสดุงานบ้านงานครัวใช้ไป	XXXX	XXXX
วัสดุก่อสร้างใช้ไป	XXXX	XXXX
วัสดุอื่นใช้ไป	XXXX	XXXX
ค่าเชื้อเพลิง	XXXX	XXXX
รวม ค่าวัสดุใช้ไป	XXXX	XXXX

ภาพที่ 2 (ต่อ) งบแสดงรายได้-ค่าใช้จ่าย

หมายเหตุที่ 17 - ค่าใช้สอย

	(หน่วย : บาท)	
	มิถุนายน 2560	พฤษภาคม 2560
ค่าซ่อมแซมและบำรุงรักษา	XXXX	XXXX
ค่าจ้างเหมาบริการ	XXXX	XXXX
ค่าครุภัณฑ์ต่ำกว่าเกณฑ์	XXXX	XXXX
ค่าใช้จ่ายในการประชุม	XXXX	XXXX
ค่าใช้จ่ายตามโครงการ	XXXX	XXXX
รวม ค่าใช้สอย	XXXX	XXXX

หมายเหตุที่ 18- ค่าสาธารณูปโภค

	(หน่วย : บาท)	
	มิถุนายน 2560	พฤษภาคม 2560
ค่าไฟฟ้า	XXXX	XXXX
ค่าน้ำประปาและน้ำบาดาล	XXXX	XXXX
ค่าโทรศัพท์	XXXX	XXXX
ค่าบริการสื่อสารและโทรคมนาคม	XXXX	XXXX
ค่าไปรษณีย์และขนส่ง	XXXX	XXXX
รวม ค่าสาธารณูปโภค	XXXX	XXXX

หมายเหตุที่ 19 – ค่าเสื่อมราคาและค่าตัดจำหน่าย

	(หน่วย : บาท)	
	มิถุนายน 2560	พฤษภาคม 2560
อาคารและสิ่งปลูกสร้าง	XXXX	XXXX
อุปกรณ์	XXXX	XXXX
สินทรัพย์ไม่มีตัวตน	XXXX	XXXX
รวม ค่าเสื่อมราคาและค่าตัดจำหน่าย	XXXX	XXXX

ภาพที่ 2 (ต่อ) งบแสดงรายได้-ค่าใช้จ่าย

หมายเหตุที่ 20 – ค่าใช้จ่ายอื่น

	(หน่วย : บาท)	
	มิถุนายน 2560	พฤษภาคม 2560
ค่ารักษาตามจ่าย UC ในสังกัด สป.	XXXX	XXXX
ค่ารักษาตามจ่าย UC ต่างสังกัด สป.	XXXX	XXXX
หนี้สงฆ์จะสุญ-ลูกหนี้ค่ารักษา UC OP - AE	XXXX	XXXX
หนี้สงฆ์จะสุญ-ลูกหนี้ค่ารักษา UC IP - AE	XXXX	XXXX
หนี้สงฆ์จะสุญ-ลูกหนี้ค่ารักษา UC OP - HC	XXXX	XXXX
ค่าใช้จ่ายลักษณะอื่น	XXXX	XXXX
ค่าใช้จ่ายอื่น-ครุภัณฑ์ ที่ดิน และสิ่งก่อสร้าง โอนไป สตจ./รพศ./รพท./รพช./รพ.สต.	XXXX	XXXX
ค่าใช้จ่ายอื่น-เงินนอกงบประมาณ โอนไป สตจ./รพศ./รพท./รพช./รพ.สต.	XXXX	XXXX
รวม ค่าใช้จ่ายอื่น	XXXX	XXXX

ภาพที่ 2 (ต่อ) งบแสดงรายได้-ค่าใช้จ่าย

ลิขสิทธิ์มหาวิทยาลัยเชียงใหม่
Copyright © by Chiang Mai University
All rights reserved

งบกระแสเงินสด(ทางตรง) (F03)

ณ วันที่ 30 มิถุนายน 2560

รายการ	เดือนนี้
กระแสเงินสดจากกิจกรรมดำเนินงาน	
เงินสดรับจากรายได้เงินงบประมาณ	XXXX
เงินสดรับจากรายได้ค่ารักษาพยาบาล	XXXX
เงินสดรับจากรายได้รับโอน	XXXX
เงินสดรับจากการรับบริจาค	XXXX
เงินสดรับจากดอกเบี้ยรับ	XXXX
เงินสดรับเงินรับฝากเงินประกันสุขภาพต่างด้าว	XXXX
เงินรับฝากอื่น	XXXX
เงินสดรับอื่นๆ	XXXX
รวมเงินสดรับจากกิจกรรมดำเนินงาน	XXXX
เงินสดจ่ายค่าใช้จ่ายด้านบุคลากร	XXXX
เงินสดจ่ายค่าใช้จ่ายสวัสดิการ	XXXX
เงินสดจ่ายค่าใช้จ่ายในการดำเนินงาน	XXXX
เงินสดจ่ายค่าใช้จ่ายอื่น	XXXX
เงินรับจ่ายจากการปรับปรุงกำไรสะสม(จ่ายเงิน UC เพิ่ม)	XXXX
รวมเงินสดจ่ายจากกิจกรรมดำเนินงาน	XXXX
กระแสเงินสดสุทธิจากกิจกรรมดำเนินงาน	XXXX
กระแสเงินสดจากกิจกรรมการลงทุน	
เงินสดรับรายได้จากกองทุนUCงบลงทุน	XXXX
รวมเงินสดรับจากกิจกรรมการลงทุน	XXXX
เงินสดจ่ายจากกองทุนUCงบลงทุน	XXXX
เงินสดจ่ายจากการซื้อที่ดิน อาคาร	XXXX
เงินสดจ่ายจากการซื้อครุภัณฑ์และอุปกรณ์	XXXX
รวมเงินสดจ่ายจากกิจกรรมการลงทุน	XXXX
กระแสเงินสดสุทธิจากกิจกรรมการลงทุน	(XXXX)
เงินสดและรายการเทียบเท่าเงินสดเพิ่มขึ้น(ลดลง)สุทธิ	XXXX
เงินสดและรายการเทียบเท่าเงินสด ณ ต้นงวด	XXXX
เงินสดและรายการเทียบเท่าเงินสด ณ ปลายงวด	XXXX

ภาพที่ 3 งบกระแสเงินสด

รายงานการวิเคราะห์รายได้และค่าใช้จ่าย (R01) –รายการสรุป

ประจำเดือน มิถุนายน 2560

รายการ	มิ.ย.-60		พ.ค.-60		ส่วนต่าง	%เพิ่มขึ้น (ลดลง)
	จำนวนเงิน (บาท)	%	จำนวนเงิน (บาท)	%		
รายได้						
1.รายได้เงินงบประมาณ	XXXX	X%	XXXX	X%	XXXX	X%
2.รายได้จากการรับชำระเงินสด	XXXX	X%	XXXX	X%	XXXX	X%
3.รายได้จากการรับโอน	XXXX	X%	XXXX	X%	XXXX	X%
4.รายได้จากลูกหนี้คำรักษาพยาบาล	XXXX	X%	XXXX	X%	XXXX	X%
5.รายได้อื่นๆ	XXXX	X%	XXXX	X%	XXXX	X%
รวมรายได้	XXXX	X%	XXXX	X%	XXXX	X%
ค่าใช้จ่าย						
1.เงินเดือนข้าราชการ(เงินงบประมาณ)	XXXX	X%	XXXX	X%	XXXX	X%
2.ค่าจ้างลูกจ้าง(เงินบำรุง)	XXXX	X%	XXXX	X%	XXXX	X%
3.ค่าตอบแทนต่างๆ	XXXX	X%	XXXX	X%	XXXX	X%
4.วัสดุใช้ไป	XXXX	X%	XXXX	X%	XXXX	X%
5.ค่าจ้างเหมาบริการและค่าซ่อมแซม	XXXX	X%	XXXX	X%	XXXX	X%
6.ค่าสาธารณูปโภค	XXXX	X%	XXXX	X%	XXXX	X%
7.ค่ารักษาตามจ่าย	XXXX	X%	XXXX	X%	XXXX	X%
8.ค่าใช้จ่ายอื่นๆ	XXXX	X%	XXXX	X%	XXXX	X%
รวมรายจ่าย	XXXX	X%	XXXX	X%	XXXX	X%
รายได้สูง(ต่ำกว่า)ค่าใช้จ่าย	XXXX		XXXX		XXXX	X%

ภาพที่ 4 รายงานการวิเคราะห์รายได้และค่าใช้จ่าย

รายงานการวิเคราะห์รายได้และค่าใช้จ่าย (R01) – รายการแยกย่อย

ประจำเดือน มิถุนายน 2560

รายการ	มิ.ย.-60		พ.ค.-60		ส่วนต่าง	% เพิ่มขึ้น (ลดลง)
	จำนวนเงิน (บาท)	%	จำนวนเงิน (บาท)	%		
รายได้						
1.รายได้เงินงบประมาณ						
1.1 บัญชีรายได้ระหว่างหน่วยงาน – หน่วยงานรับเงินงบกลางจากรัฐบาล	XXXX	X%	XXXX	X%	XXXX	X%
1.2 บัญชีรายได้ระหว่างหน่วยงาน – หน่วยงานรับเงินงบดำเนินงานจากรัฐบาล	XXXX	X%	XXXX	X%	XXXX	X%
1.3 บัญชีรายได้ระหว่างหน่วยงาน – หน่วยงานรับเงินอุดหนุนจากรัฐบาล	XXXX	X%	XXXX	X%	XXXX	X%
1.4 บัญชีรายได้ระหว่างหน่วยงาน – หน่วยงานรับเงินงบกลางจากรัฐบาล	XXXX	X%	XXXX	X%	XXXX	X%
1.5 รายได้อื่น-เงินงบประมาณงบดำเนินงานรับโอนจาก สสจ./รพศ./รพท./รพช./รพ.สต.	XXXX	X%	XXXX	X%	XXXX	X%
1.6 รายได้อื่น-เงินงบประมาณงบกลางรับโอนจาก สสจ./รพศ./รพท./รพช./รพ.สต.	XXXX	X%	XXXX	X%	XXXX	X%
รวม	XXXX	X%	XXXX	X%	XXXX	X%
2.รายได้จากการรับชำระเงินสด						
2.1 รายได้อื่นค่าธรรมเนียมการบริการอื่น	XXXX	X%	XXXX	X%	XXXX	X%
2.2 รายได้อื่นค่าตรวจสุขภาพ-บุคคลภายนอก	XXXX	X%	XXXX	X%	XXXX	X%
2.3 รายได้อื่นค่ารักษาชำระเงิน OP	XXXX	X%	XXXX	X%	XXXX	X%
2.4 รายได้อื่นค่ารักษาชำระเงิน IP	XXXX	X%	XXXX	X%	XXXX	X%
2.5 รายได้อื่นจากการรับบริจาค-เงินสดและรายการเทียบเท่าเงินสด	XXXX	X%	XXXX	X%	XXXX	X%
2.6 รายได้อื่นค่าธรรมเนียม	XXXX	X%	XXXX	X%	XXXX	X%
2.7 รายได้อื่นค่าธรรมเนียม UC	XXXX	X%	XXXX	X%	XXXX	X%
2.8 รายได้อื่นค่าตรวจสุขภาพแรงงานต่างด้าว	XXXX	X%	XXXX	X%	XXXX	X%
2.9 รายได้อื่นค่ารักษาเบิกคืนสังกัด IP	XXXX	X%	XXXX	X%	XXXX	X%
รวม	XXXX	X%	XXXX	X%	XXXX	X%
3.รายได้จากการรับโอน						
3.1 รายได้อื่นเงินอุดหนุนเฉพาะรายหัวสำหรับบุคคลที่มีปัญหาสถานะและสิทธิ	XXXX	X%	XXXX	X%	XXXX	X%
3.2 รายได้อื่นจากกองทุน UC เฉพาะ โรคอื่น	XXXX	X%	XXXX	X%	XXXX	X%
3.3 รายได้อื่นจากกองทุน UC อื่น	XXXX	X%	XXXX	X%	XXXX	X%
3.4 รายได้อื่นจากกองทุน UC-P&P ตามเกณฑ์คุณภาพผลงานบริการ	XXXX	X%	XXXX	X%	XXXX	X%
3.5 รายได้อื่นจากระบบปฏิบัติการฉุกเฉิน (EMS)	XXXX	X%	XXXX	X%	XXXX	X%
3.6 รายได้อื่นจากกองทุน P&P อื่น	XXXX	X%	XXXX	X%	XXXX	X%
3.7 ส่วนต่างค่ารักษาที่สูงกว่าหมายจ่ายรายหัว-กองทุน UC OP	XXXX	X%	XXXX	X%	XXXX	X%
3.8 ส่วนต่างค่ารักษาที่สูงกว่าข้อตกลงในการจ่ายตาม DRG – กองทุน UC –IP	XXXX	X%	XXXX	X%	XXXX	X%
3.9 ส่วนต่างค่ารักษาที่ต่ำกว่าข้อตกลงในการจ่ายตาม DRG – กองทุน UC –IP	XXXX	X%	XXXX	X%	XXXX	X%
3.10 ส่วนต่างค่ารักษาที่ต่ำกว่าข้อตกลงในการจ่าย UC OP	XXXX	X%	XXXX	X%	XXXX	X%
3.11 รายได้อื่นกองทุน UC – OP แบบหมายจ่ายต่อผู้มีสิทธิ	XXXX	X%	XXXX	X%	XXXX	X%
3.12 ส่วนปรับลดค่าแรงIP	XXXX	X%	XXXX	X%	XXXX	X%
3.13 รายได้อื่นแรงงานต่างด้าว-ค่าบริการทางการแพทย์(P&P)	XXXX	X%	XXXX	X%	XXXX	X%
รวม	XXXX	X%	XXXX	X%	XXXX	X%

ภาพที่ 4 (ต่อ) รายงานการวิเคราะห์รายได้และค่าใช้จ่าย

รายงานการวิเคราะห์รายได้และค่าใช้จ่าย(R01)-รายการแยกย่อย

ประจำเดือน มิถุนายน 2560

รายการ	มิ.ย.-60		พ.ค.-60		ส่วนต่าง	% เพิ่มขึ้น (ลดลง)
	จำนวนเงิน (บาท)	%	จำนวนเงิน (บาท)	%		
4.รายได้จากลูกหนี้ที่รักษาพยาบาล						
4.1 รายได้ค่ารักษาเบิกจ่ายตรง กรมบัญชีกลาง OP	XXXX	X%	XXXX	X%	XXXX	X%
4.2 รายได้ค่ารักษาเบิกจ่ายตรง กรมบัญชีกลาง IP	XXXX	X%	XXXX	X%	XXXX	X%
4.3 รายได้ค่ารักษา พรบ.รค OP	XXXX	X%	XXXX	X%	XXXX	X%
4.4 รายได้ค่ารักษา พรบ.รค IP	XXXX	X%	XXXX	X%	XXXX	X%
4.5 รายได้ค่ารักษาเบิกจ่ายตรง-อปท. OP	XXXX	X%	XXXX	X%	XXXX	X%
4.6 รายได้ค่ารักษาเบิกจ่ายตรง-อปท. IP	XXXX	X%	XXXX	X%	XXXX	X%
4.7 รายได้ค่ารักษา OP UC ใน CUP	XXXX	X%	XXXX	X%	XXXX	X%
4.8 รายได้ค่ารักษา IP UC ใน CUP	XXXX	X%	XXXX	X%	XXXX	X%
4.9 รายได้ค่ารักษา OP UC นอก CUP ในจังหวัด	XXXX	X%	XXXX	X%	XXXX	X%
4.10 รายได้ค่ารักษา OP UC นอก CUP ต่างจังหวัด	XXXX	X%	XXXX	X%	XXXX	X%
4.11 รายได้ค่ารักษา UC OP – AE	XXXX	X%	XXXX	X%	XXXX	X%
4.12 รายได้ค่ารักษา UC IP – AE	XXXX	X%	XXXX	X%	XXXX	X%
4.13 รายได้ค่ารักษา UC OP – HC	XXXX	X%	XXXX	X%	XXXX	X%
4.14 รายได้ค่ารักษา UC OP – DMI	XXXX	X%	XXXX	X%	XXXX	X%
4.15 รายได้ค่ารักษา OP UC ต่างสังกัด สป.	XXXX	X%	XXXX	X%	XXXX	X%
4.16 รายได้ค่ารักษาประกันสังคม OP – เครือข่าย	XXXX	X%	XXXX	X%	XXXX	X%
4.17 รายได้ค่ารักษาประกันสังคม IP – เครือข่าย	XXXX	X%	XXXX	X%	XXXX	X%
4.18 รายได้ค่ารักษาประกันสังคม IP – นอกเครือข่าย	XXXX	X%	XXXX	X%	XXXX	X%
4.19 รายได้ค่ารักษาประกันสังคม – กองทุนทดแทน	XXXX	X%	XXXX	X%	XXXX	X%
4.20 รายได้ค่ารักษาประกันสังคม – ค่าใช้จ่ายสูงอุบัติเหตุฉุกเฉิน OP	XXXX	X%	XXXX	X%	XXXX	X%
4.21 รายได้ค่ารักษาแรงงานต่างด้าว OP	XXXX	X%	XXXX	X%	XXXX	X%
4.22 รายได้ค่ารักษาแรงงานต่างด้าว IP	XXXX	X%	XXXX	X%	XXXX	X%
4.23 รายได้ค่ารักษาแรงงานต่างด้าว OP นอก CUP	XXXX	X%	XXXX	X%	XXXX	X%
4.24 รายได้ค่ารักษาแรงงานต่างด้าว IP นอก CUP	XXXX	X%	XXXX	X%	XXXX	X%
4.25 รายได้ค่ารักษาบุคคลที่มีปัญหาสถานะและสิทธิ OP นอก CUP	XXXX	X%	XXXX	X%	XXXX	X%
4.26 ส่วนต่างค่ารักษาที่ต่ำกว่าข้อตกลงในการจ่ายตาม DRG – เบิกจ่ายตรง กรมบัญชีกลาง	XXXX	X%	XXXX	X%	XXXX	X%
4.27 ส่วนต่างค่ารักษาที่สูงกว่าข้อตกลงในการจ่ายตาม DRG – เบิกจ่ายตรง กรมบัญชีกลาง	XXXX	X%	XXXX	X%	XXXX	X%
รวม	XXXX	X%	XXXX	X%	XXXX	X%
5.รายได้อื่นๆ						
5.1 รายได้ลักษณะอื่น	XXXX	X%	XXXX	X%	XXXX	X%
5.2 รายได้กองทุน UC (งบลงทุน)	XXXX	X%	XXXX	X%	XXXX	X%
5.3 รายได้ดอกเบี้ยจากสถาบันการเงิน	XXXX	X%	XXXX	X%	XXXX	X%
รวม	XXXX	X%	XXXX	X%	XXXX	X%
รวมรายได้	XXXX	X%	XXXX	X%	XXXX	X%

ภาพที่ 4 (ต่อ) รายงานการวิเคราะห์รายได้และค่าใช้จ่าย

รายงานการวิเคราะห์รายได้และค่าใช้จ่าย (R01)-รายการแยกย่อย

ประจำเดือน มิถุนายน 2560

รายการ	มิ.ย.-60		พ.ค.-60		ส่วนต่าง	% เพิ่มขึ้น (ลดลง)
	จำนวนเงิน (บาท)	%	จำนวนเงิน (บาท)	%		
ค่าใช้จ่าย						
1.เงินเดือนข้าราชการ(เงินงบประมาณ)						
1.1 เงินเดือนข้าราชการ (บริการ)	XXXX	X%	XXXX	X%	XXXX	X%
1.2 เงินเดือนข้าราชการ (สนับสนุน)	XXXX	X%	XXXX	X%	XXXX	X%
1.3 เงินประจำตำแหน่งวิชาชีพเฉพาะ (บริการ)	XXXX	X%	XXXX	X%	XXXX	X%
1.4 เงินประจำตำแหน่งผู้เชี่ยวชาญ (บริการ)	XXXX	X%	XXXX	X%	XXXX	X%
1.5 เงินตอบแทนรายเดือนสำหรับข้าราชการเท่ากับอัตราเงินประจำตำแหน่ง (บริการ)	XXXX	X%	XXXX	X%	XXXX	X%
1.6 เงินตอบแทนพิเศษของลูกจ้างประจำได้รับค่าจ้างถึงขั้นสูงสุดของตำแหน่ง (บริการ)	XXXX	X%	XXXX	X%	XXXX	X%
1.7 ค่าจ้างประจำ (บริการ)	XXXX	X%	XXXX	X%	XXXX	X%
1.8 ค่าจ้างประจำ (สนับสนุน)	XXXX	X%	XXXX	X%	XXXX	X%
1.9 ค่าตอบแทนเพิ่มพิเศษสำหรับผู้ปฏิบัติงานด้านสาธารณสุข (พตส.-เงินงบประมาณ)	XXXX	X%	XXXX	X%	XXXX	X%
1.10 เงินชดเชยสมาชิก กบข.	XXXX	X%	XXXX	X%	XXXX	X%
1.11 เงินสมทบ กบข.	XXXX	X%	XXXX	X%	XXXX	X%
1.12 เงินสมทบ กสจ.	XXXX	X%	XXXX	X%	XXXX	X%
1.13 เงินช่วยการศึกษาบุตร	XXXX	X%	XXXX	X%	XXXX	X%
1.14 เงินช่วยค่ารักษาพยาบาลประเภทผู้ป่วยนอก ร.พ.รัฐ สำหรับผู้มีสิทธิตามกฎหมายยกเว้นผู้รับเบี้ยหวัดบ้านานู	XXXX	X%	XXXX	X%	XXXX	X%
รวม	XXXX	X%	XXXX	X%	XXXX	X%
2.ค่าจ้างลูกจ้าง(เงินบำรุง)						
2.1 ค่าจ้างชั่วคราว (บริการ)	XXXX	X%	XXXX	X%	XXXX	X%
2.2 ค่าจ้างชั่วคราว (สนับสนุน)	XXXX	X%	XXXX	X%	XXXX	X%
2.3 ค่าจ้างพนักงานกระทรวงสาธารณสุข (บริการ)	XXXX	X%	XXXX	X%	XXXX	X%
2.4 ค่าจ้างพนักงานกระทรวงสาธารณสุข (สนับสนุน)	XXXX	X%	XXXX	X%	XXXX	X%
2.5 ค่าจ้างเหมาบุคลากร (บริการ)	XXXX	X%	XXXX	X%	XXXX	X%
2.6 ค่าจ้างเหมาบุคลากร (สนับสนุน)	XXXX	X%	XXXX	X%	XXXX	X%
2.7 เงินสมทบกองทุนประกันสังคมส่วนของนายจ้าง	XXXX	X%	XXXX	X%	XXXX	X%
2.8 เงินสมทบกองทุนสำรองเลี้ยงชีพพนักงานและเจ้าหน้าที่รัฐ	XXXX	X%	XXXX	X%	XXXX	X%
2.9 ค่าตอบแทนเพิ่มพิเศษสำหรับผู้ปฏิบัติงานด้านสาธารณสุข (พตส.-เงินนอกงบประมาณ)	XXXX	X%	XXXX	X%	XXXX	X%
รวม	XXXX	X%	XXXX	X%	XXXX	X%

ภาพที่ 4 (ต่อ) รายงานการวิเคราะห์รายได้และค่าใช้จ่าย

รายงานการวิเคราะห์รายได้และค่าใช้จ่าย (R01)-รายการแยกย่อย

ประจำเดือน มิถุนายน 2560

รายการ	มิ.ย.-60		พ.ค.-60		ส่วนต่าง	% เพิ่มขึ้น (ลดลง)
	จำนวนเงิน (บาท)	%	จำนวนเงิน (บาท)	%		
3.ค่าตอบแทนต่างๆ						
3.1 ค่าตอบแทนการปฏิบัติงานในลักษณะค่าเบี้ยเลี้ยงเหมาจ่าย (บริการ)	XXXX	X%	XXXX	X%	XXXX	X%
3.2 ค่าตอบแทนการปฏิบัติงานในลักษณะค่าเบี้ยเลี้ยงเหมาจ่าย (สนับสนุน)	XXXX	X%	XXXX	X%	XXXX	X%
3.3 ค่าตอบแทนในการปฏิบัติงานของเจ้าหน้าที่ (บริการ)	XXXX	X%	XXXX	X%	XXXX	X%
3.4 ค่าตอบแทนในการปฏิบัติงานของเจ้าหน้าที่ (สนับสนุน)	XXXX	X%	XXXX	X%	XXXX	X%
3.5 ค่าตอบแทนการปฏิบัติงานในคลินิกพิเศษนอกเวลา	XXXX	X%	XXXX	X%	XXXX	X%
3.6 ค่าตอบแทนการปฏิบัติงานชั้นสูตรพลีชีพ	XXXX	X%	XXXX	X%	XXXX	X%
3.7 ค่าตอบแทนเงินเพิ่มพิเศษแพทย์ไม่ทำเวชปฏิบัติฯ(บริการ)	XXXX	X%	XXXX	X%	XXXX	X%
3.8 ค่าตอบแทนเงินเพิ่มพิเศษทันตแพทย์ไม่ทำเวชปฏิบัติฯ (บริการ)	XXXX	X%	XXXX	X%	XXXX	X%
3.9 ค่าตอบแทนเงินเพิ่มพิเศษกรไม่ทำเวชปฏิบัติฯ(บริการ)	XXXX	X%	XXXX	X%	XXXX	X%
3.10 ค่าตอบแทนอื่น	XXXX	X%	XXXX	X%	XXXX	X%
รวม	XXXX	X%	XXXX	X%	XXXX	X%
4.วัสดุทั่วไป						
4.1 ยาทั่วไป	XXXX	X%	XXXX	X%	XXXX	X%
4.2 วัสดุเภสัชกรรมทั่วไป	XXXX	X%	XXXX	X%	XXXX	X%
4.3 วัสดุทางการแพทย์ทั่วไป	XXXX	X%	XXXX	X%	XXXX	X%
4.4 วัสดุวิทยาศาสตร์และการแพทย์ทั่วไป	XXXX	X%	XXXX	X%	XXXX	X%
4.5 วัสดุทันตกรรมทั่วไป	XXXX	X%	XXXX	X%	XXXX	X%
4.6 วัสดุเภสัชกรรมทั่วไป	XXXX	X%	XXXX	X%	XXXX	X%
4.7 วัสดุสำนักงานทั่วไป	XXXX	X%	XXXX	X%	XXXX	X%
4.8 วัสดุยานพาหนะและขนส่งทั่วไป	XXXX	X%	XXXX	X%	XXXX	X%
4.9 วัสดุไฟฟ้าและวิทยุทั่วไป	XXXX	X%	XXXX	X%	XXXX	X%
4.10 วัสดุโฆษณาและเผยแพร่ทั่วไป	XXXX	X%	XXXX	X%	XXXX	X%
4.11 วัสดุคอมพิวเตอร์ ทั่วไป	XXXX	X%	XXXX	X%	XXXX	X%
4.12 วัสดุงานบ้านงานครัวทั่วไป	XXXX	X%	XXXX	X%	XXXX	X%
4.13 วัสดุก่อสร้างทั่วไป	XXXX	X%	XXXX	X%	XXXX	X%
4.14 วัสดุอื่นทั่วไป	XXXX	X%	XXXX	X%	XXXX	X%
4.15 วัสดุเครื่องแต่งกายทั่วไป	XXXX	X%	XXXX	X%	XXXX	X%
รวม	XXXX	X%	XXXX	X%	XXXX	X%

ภาพที่ 4 (ต่อ) รายงานการวิเคราะห์รายได้และค่าใช้จ่าย

รายงานการวิเคราะห์รายได้และค่าใช้จ่าย (R01)-รายการแยกย่อย

ประจำเดือน มิถุนายน 2560

รายการ	มิ.ย.-60		พ.ค.-60		ส่วนต่าง	%เพิ่มขึ้น (ลดลง)
	จำนวนเงิน (บาท)	%	จำนวนเงิน (บาท)	%		
5.ค่าจ้างเหมาบริการและค่าซ่อมแซม						
5.1 ค่าซ่อมแซมอาคารและสิ่งปลูกสร้าง	XXXX	X%	XXXX	X%	XXXX	X%
5.2 ค่าซ่อมแซมครุภัณฑ์ยานพาหนะและขนส่ง	XXXX	X%	XXXX	X%	XXXX	X%
5.3 ค่าซ่อมแซมครุภัณฑ์วิทยาศาสตร์และการแพทย์	XXXX	X%	XXXX	X%	XXXX	X%
5.4 ค่าซ่อมแซมครุภัณฑ์คอมพิวเตอร์	XXXX	X%	XXXX	X%	XXXX	X%
5.5 ค่าจ้างเหมาบำรุงรักษาเครื่องปรับอากาศ	XXXX	X%	XXXX	X%	XXXX	X%
5.6 ค่าซื้อเพลิง	XXXX	X%	XXXX	X%	XXXX	X%
5.7 ค่าจ้างเหมาทำความสะอาด	XXXX	X%	XXXX	X%	XXXX	X%
5.8 ค่าจ้างเหมาประกอบอาหารผู้ป่วย	XXXX	X%	XXXX	X%	XXXX	X%
5.9 ค่าจ้างเหมาซักกรี	XXXX	X%	XXXX	X%	XXXX	X%
5.10 ค่าจ้างเหมากำจัดขยะติดเชื้อ	XXXX	X%	XXXX	X%	XXXX	X%
5.11 ค่าจ้างเหมาบริการอื่น(สนับสนุน)	XXXX	X%	XXXX	X%	XXXX	X%
5.12 ค่าจ้างตรวจทางห้องปฏิบัติการ (Lab)	XXXX	X%	XXXX	X%	XXXX	X%
5.13 ค่าจ้างตรวจเอ็กซเรย์ (X-Ray)	XXXX	X%	XXXX	X%	XXXX	X%
รวม	XXXX	X%	XXXX	X%	XXXX	X%
6.ค่าสาธารณูปโภค						
6.1 ค่าไฟฟ้า	XXXX	X%	XXXX	X%	XXXX	X%
6.2 ค่าน้ำประปาและบาดาล	XXXX	X%	XXXX	X%	XXXX	X%
6.3 ค่าโทรศัพท์	XXXX	X%	XXXX	X%	XXXX	X%
6.4 ค่าบริการสื่อสารและโทรคมนาคม	XXXX	X%	XXXX	X%	XXXX	X%
6.5 ค่าไปรษณีย์และขนส่ง	XXXX	X%	XXXX	X%	XXXX	X%
รวม	XXXX	X%	XXXX	X%	XXXX	X%
7.ค่ารักษาตามจ่าย						
7.1 ค่ารักษาตามจ่าย UC ในสังกัด สป.	XXXX	X%	XXXX	X%	XXXX	X%
7.2 ค่ารักษาตามจ่าย UC ต่างสังกัด สป.	XXXX	X%	XXXX	X%	XXXX	X%
รวม	XXXX	X%	XXXX	X%	XXXX	X%
8.ค่าใช้จ่ายอื่นๆ						
8.1 ค่าใช้จ่ายด้านการฝึกอบรม – ภายในประเทศ	XXXX	X%	XXXX	X%	XXXX	X%
8.2 ค่าครุภัณฑ์มูลค่าต่ำกว่าเกณฑ์	XXXX	X%	XXXX	X%	XXXX	X%
8.3 ค่าใช้จ่ายในการประชุม	XXXX	X%	XXXX	X%	XXXX	X%
8.4 ค่าใช้จ่ายตามโครงการ(PP)	XXXX	X%	XXXX	X%	XXXX	X%
8.5 ค่าใช้จ่ายตามโครงการ	XXXX	X%	XXXX	X%	XXXX	X%
8.6 ค่าใช้จ่ายลักษณะอื่น	XXXX	X%	XXXX	X%	XXXX	X%
8.7 ค่าใช้จ่ายอื่น-ครุภัณฑ์ ที่ดิน และสิ่งก่อสร้าง โอนไป สสง./รพช./รพท./ รพช./รพ.สต.	XXXX	X%	XXXX	X%	XXXX	X%
8.8 ค่าใช้จ่ายอื่น-เงินนอกงบประมาณโอนไปสสง./รพช./รพท./รพช./รพ.สต.	XXXX	X%	XXXX	X%	XXXX	X%
รวม	XXXX	X%	XXXX	X%	XXXX	X%
รวมรายจ่าย	XXXX	X%	XXXX	X%	XXXX	X%
รายได้สูง(ต่ำกว่า)ค่าใช้จ่าย	XXXX		XXXX		XXXX	

ภาพที่ 4 (ต่อ) รายงานการวิเคราะห์รายได้และค่าใช้จ่าย

โรงพยาบาลสารภี

รายงานผลลัพธ์ที่เกิดขึ้นจริงเปรียบเทียบกับแผนรายได้-ค่าใช้จ่าย(R02)

ประจำเดือน มิถุนายน 2560

รหัสรายการ	รายการ	ประมาณการปี 2560	ต.ค.-59	พ.ย.-59	ธ.ค.-59	ม.ก.-60	ก.พ.-60	มี.ค.-60	เม.ย.-60	พ.ค.-60	มิ.ย.-60	รวม		ส่วนต่าง	ร้อยละตามแผน	ผลลัพธ์
												ผลลัพธ์ (9 เดือน)	ประมาณการที่ควรจะเป็น			
P04	รายได้ UC	XXXX	XXXX	XXXX	XXXX	XXXX	XXXX	XXXX	XXXX	XXXX	XXXX	XXXX	XXXX	XXXX	X	สูงกว่าแผน
P05	รายได้จาก EMS	XXXX	XXXX	XXXX	XXXX	XXXX	XXXX	XXXX	XXXX	XXXX	XXXX	XXXX	XXXX	XXXX	X	ต่ำกว่าแผน
P06	รายได้ค่าบริการเบ็ดเตล็ด	XXXX	XXXX	XXXX	XXXX	XXXX	XXXX	XXXX	XXXX	XXXX	XXXX	XXXX	XXXX	XXXX	X	ต่ำกว่าแผน
P061	รายได้ค่าบริการเบ็ดเตล็ดตรง	XXXX	XXXX	XXXX	XXXX	XXXX	XXXX	XXXX	XXXX	XXXX	XXXX	XXXX	XXXX	XXXX	X	ต่ำกว่าแผน
P07	รายได้ค่าบริการเบ็ดเตล็ดตรงกรมบัญชีกลาง	XXXX	XXXX	XXXX	XXXX	XXXX	XXXX	XXXX	XXXX	XXXX	XXXX	XXXX	XXXX	XXXX	X	ต่ำกว่าแผน
P08	รายได้ประกันสังคม	XXXX	XXXX	XXXX	XXXX	XXXX	XXXX	XXXX	XXXX	XXXX	XXXX	XXXX	XXXX	XXXX	X	ต่ำกว่าแผน
P09	รายได้แรงงานต่างด้าว	XXXX	XXXX	XXXX	XXXX	XXXX	XXXX	XXXX	XXXX	XXXX	XXXX	XXXX	XXXX	XXXX	X	สูงกว่าแผน
P10	รายได้ค่าบริการและบริวารอื่น ๆ	XXXX	XXXX	XXXX	XXXX	XXXX	XXXX	XXXX	XXXX	XXXX	XXXX	XXXX	XXXX	XXXX	X	สูงกว่าแผน
P11	รายได้งบประมาณส่วนบุคลากร	XXXX	XXXX	XXXX	XXXX	XXXX	XXXX	XXXX	XXXX	XXXX	XXXX	XXXX	XXXX	XXXX	X	ต่ำกว่าแผน
P12	รายได้อื่น	XXXX	XXXX	XXXX	XXXX	XXXX	XXXX	XXXX	XXXX	XXXX	XXXX	XXXX	XXXX	XXXX	X	ต่ำกว่าแผน
P13	รายได้สิ่งลงทุน	XXXX	XXXX	XXXX	XXXX	XXXX	XXXX	XXXX	XXXX	XXXX	XXXX	XXXX	XXXX	XXXX	X	สูงกว่าแผน
P13S	รวมรายได้	XXXX	XXXX	XXXX	XXXX	XXXX	XXXX	XXXX	XXXX	XXXX	XXXX	XXXX	XXXX	XXXX	X	

ภาพที่ 5 รายงานผลลัพธ์ที่เกิดขึ้นจริงเปรียบเทียบกับแผนรายได้-ค่าใช้จ่าย

โรงพยาบาลสารภี

รายงานผลลัพธ์ที่เกิดขึ้นจริงเปรียบเทียบกับแผนรายได้-ค่าใช้จ่าย(R02)

ประจำเดือน มิถุนายน 2560

รหัสรายการ	รายการ	ประมาณการปี 2560	ต.ค.-59	พ.ย.-59	ธ.ค.-59	ม.ค.-60	ก.พ.-60	มี.ค.-60	เม.ย.-60	พ.ค.-60	มิ.ย.-60	รวม		ส่วนต่าง	ร้อยละตามแผน	ผลลัพธ์
												ผลลัพธ์(9เดือน)	ประมาณการที่ควรจะเป็น			
P14	ค่านอนยา	XXXX	XXXX	XXXX	XXXX	XXXX	XXXX	XXXX	XXXX	XXXX	XXXX	XXXX	XXXX	XXXX	X	ต่ำกว่าแผน
P15	ค่านอนเวชภัณฑ์มีโซดาและวัสดุการแพทย์	XXXX	XXXX	XXXX	XXXX	XXXX	XXXX	XXXX	XXXX	XXXX	XXXX	XXXX	XXXX	XXXX	X	ต่ำกว่าแผน
P17	ค่านอนวัสดุทันตกรรม	XXXX	XXXX	XXXX	XXXX	XXXX	XXXX	XXXX	XXXX	XXXX	XXXX	XXXX	XXXX	XXXX	X	สูงกว่าแผน
P16	ค่านอนวัสดุวิทยาศาสตร์การแพทย์	XXXX	XXXX	XXXX	XXXX	XXXX	XXXX	XXXX	XXXX	XXXX	XXXX	XXXX	XXXX	XXXX	X	ต่ำกว่าแผน
P17	เงินเดือนและค่าจ้างประจำ	XXXX	XXXX	XXXX	XXXX	XXXX	XXXX	XXXX	XXXX	XXXX	XXXX	XXXX	XXXX	XXXX	X	ต่ำกว่าแผน
P18	ค่าจ้างชั่วคราว	XXXX	XXXX	XXXX	XXXX	XXXX	XXXX	XXXX	XXXX	XXXX	XXXX	XXXX	XXXX	XXXX	X	ต่ำกว่าแผน
P19	ค่าตอบแทน	XXXX	XXXX	XXXX	XXXX	XXXX	XXXX	XXXX	XXXX	XXXX	XXXX	XXXX	XXXX	XXXX	X	สูงกว่าแผน
P20	ค่าใช้จ่ายบุคลากรอื่น	XXXX	XXXX	XXXX	XXXX	XXXX	XXXX	XXXX	XXXX	XXXX	XXXX	XXXX	XXXX	XXXX	X	สูงกว่าแผน
P21	ค่าใช้สอย	XXXX	XXXX	XXXX	XXXX	XXXX	XXXX	XXXX	XXXX	XXXX	XXXX	XXXX	XXXX	XXXX	X	สูงกว่าแผน
P22	ค่าสาธารณูปโภค	XXXX	XXXX	XXXX	XXXX	XXXX	XXXX	XXXX	XXXX	XXXX	XXXX	XXXX	XXXX	XXXX	X	สูงกว่าแผน
P23	วัสดุทั่วไป	XXXX	XXXX	XXXX	XXXX	XXXX	XXXX	XXXX	XXXX	XXXX	XXXX	XXXX	XXXX	XXXX	X	ต่ำกว่าแผน
P24	ค่าเสื่อมราคาและค่าตัดจำหน่าย	XXXX	XXXX	XXXX	XXXX	XXXX	XXXX	XXXX	XXXX	XXXX	XXXX	XXXX	XXXX	XXXX	X	ต่ำกว่าแผน
P241	หนี้สูญและหนี้สงสัยจะสูญ	XXXX	XXXX	XXXX	XXXX	XXXX	XXXX	XXXX	XXXX	XXXX	XXXX	XXXX	XXXX	XXXX	X	สูงกว่าแผน
P25	ค่าใช้จ่ายอื่น	XXXX	XXXX	XXXX	XXXX	XXXX	XXXX	XXXX	XXXX	XXXX	XXXX	XXXX	XXXX	XXXX	X	สูงกว่าแผน
P26S	รวมจ่าย	XXXX	XXXX	XXXX	XXXX	XXXX	XXXX	XXXX	XXXX	XXXX	XXXX	XXXX	XXXX	XXXX	X	
P27S	ส่วนต่างรายได้หักค่าใช้จ่าย(N)	XXXX	XXXX	XXXX	XXXX	XXXX	XXXX	XXXX	XXXX	XXXX	XXXX	XXXX	XXXX	XXXX		

ภาพที่ 5 (ต่อ) รายงานผลลัพธ์ที่เกิดขึ้นจริงเปรียบเทียบกับแผนรายได้-ค่าใช้จ่าย

รายงานผลการดำเนินงานเปรียบเทียบย้อนหลัง 3 ปี (R03)

รายการ	ปีงบประมาณ 2558	ปีงบประมาณ 2559		ปีงบประมาณ 2560		หมายเหตุ
	บาท	บาท	% เพิ่ม/ลด	บาท	% เพิ่ม/ลด	
รายรับ						
1.รายรับประจำวัน(เงินสด)	XXXX	XXXX	X%			
เงินรับฝาก	XXXX	XXXX	X%			
รวมรายรับประจำวัน(เงินสด) ทั้งหมด	XXXX	XXXX	X%			
2.รายได้รับโอนต่างๆ (บำรุง+UC)	XXXX	XXXX	X%			
รวมรายได้	XXXX	XXXX	X%			
รายจ่าย						
1.ค่าใช้จ่ายด้านบุคลากร						
1.1 เงินเดือนและค่าจ้าง	XXXX	XXXX	X%			
1.2 ค่าตอบแทน	XXXX	XXXX	X%			
รวมค่าใช้จ่ายด้านบุคลากร	XXXX	XXXX	X%			
2.ค่าสาธารณูปโภค	XXXX	XXXX	X%			
3.ค่าจ้างเหมาบริการและค่าซ่อมแซม	XXXX	XXXX				
3.1 ค่าจ้างเหมาบริการ	XXXX	XXXX	X%			
3.2 ค่าซ่อมแซม	XXXX	XXXX	X%			
รวมค่าจ้างเหมาบริการและค่า ซ่อมแซม	XXXX	XXXX	X%			
4. ค่ารักษาตามจ่าย	XXXX	XXXX	X%			
5. ค่าใช้จ่ายอื่นๆ	XXXX	XXXX	X%			
6. เงินโอนสนับสนุน รพสต.	XXXX	XXXX	X%			
7.การจ่ายชำระหนี้เจ้าหนี้	XXXX	XXXX	X%			
รวมค่าใช้จ่าย	XXXX	XXXX	X%			
รายได้ สูง(ต่ำ) ค่าใช้จ่าย	XXXX	XXXX	X%			

ภาพที่ 6 รายงานผลการดำเนินงานเปรียบเทียบย้อนหลัง 3 ปี

รายงานผลการดำเนินงานเปรียบเทียบย้อนหลัง 3 ปี (R03)

รายการ	ปีงบประมาณ 2558		ปีงบประมาณ 2559		ปีงบประมาณ 2560		หมายเหตุ
	บาท		บาท	% เพิ่ม/ลด	บาท	% เพิ่ม/ลด	
รายรับ							
1.รายรับประจำวัน(เงินสด)							
1.1 รายได้ค่ารักษาชำระเงิน OPD	XXXX		XXXX	X%			
1.2 รายได้ค่ารักษาชำระเงิน IPD	XXXX		XXXX	X%			
1.2 รายได้คลินิกทันตกรรม ศสจ.	XXXX		XXXX	X%			
1.4 รายได้จากการรับบริจาค	XXXX		XXXX	X%			
1.5 รายได้ค่าตรวจสุขภาพ-บุคคลภายนอก(ต่างด้าว) (500)	XXXX		XXXX	X%			
1.6 รายได้ค่าธรรมเนียม UC (30 บาท)	XXXX		XXXX	X%			
1.7 รายได้ค่าธรรมเนียม(ต่างด้าว 30 บาท)	XXXX		XXXX	X%			
1.8 รับชำระค่ารักษา - สิทธิ พรบ.	XXXX		XXXX	X%			
1.9 รับชำระค่ารักษา - สิทธิ ประกันสังคม	XXXX		XXXX	X%			
1.10 เงินเรียกเก็บลูกหนี้เบิกจ่ายตรงกรมบัญชีกลาง	XXXX		XXXX	X%			
รวม	XXXX		XXXX	X%			
เงินรับฝาก							
1.11 เงินรับฝากค่าตรวจสุขภาพแรงงานต่างด้าว (1600,365,2200)	XXXX		XXXX	X%			
1.12 เงินมัดจำค่ารักษาพยาบาล	XXXX		XXXX	X%			
1.13 เงินมัดจำค่าประกันสัญญา	XXXX		XXXX	X%			
รวมเงินรับฝาก	XXXX		XXXX	X%			
รวมรายรับประจำวัน(เงินสด) ทั้งหมด	XXXX		XXXX	X%			
2.รายได้รับโอน							
2.1 กองทุนผู้ป่วยนอก CAP	XXXX		XXXX	X%			
2.2 กองทุนผู้ป่วยนอก INDIVIDUAL DATA	XXXX		XXXX	X%			
2.3 กองทุนผู้ป่วยใน CAP	XXXX		XXXX	X%			
2.4 PP ระดับประเทศ	XXXX		XXXX	X%			
2.5 P&P basic service	XXXX		XXXX	X%			
2.6 จ่ายตามผลงานQOF	XXXX		XXXX	X%			
2.7 รับเคลมลูกหนี้จาก สปสช (AE-HC) OPD และ IPD	XXXX		XXXX	X%			
2.8 รับเคลมลูกหนี้ อปท.	XXXX		XXXX	X%			
2.9 ค่าตอบแทนกำลังคน	XXXX		XXXX	X%			
2.10 งบลงทุน	XXXX		XXXX	X%			
2.11 งบแพทย์แผนไทย	XXXX		XXXX	X%			
2.12 รายได้กองทุนเฉพาะโรค	XXXX		XXXX	X%			
2.13 รายได้ EMS	XXXX		XXXX	X%			
2.14 งบค่าบริการฟื้นฟูและกายอุปกรณ์	XXXX		XXXX	X%			
2.15 งบ HA	XXXX		XXXX	X%			
2.16 เงินโอนต่างด้าว	XXXX		XXXX	X%			
2.17 เงินปัญหาสถานสิทธิ์	XXXX		XXXX	X%			
2.18 เงินโอนอื่นๆ	XXXX		XXXX	X%			
รวมรายได้รับโอน	XXXX		XXXX	X%			
รวมรายได้	XXXX		XXXX	X%			

ภาพที่ 6 (ต่อ) รายงานผลการดำเนินงานเปรียบเทียบย้อนหลัง 3 ปี

รายงานผลการดำเนินงานเปรียบเทียบย้อนหลัง 3 ปี (R03)

รายการ	ปีงบประมาณ 2558	ปีงบประมาณ 2559		ปีงบประมาณ 2560		หมายเหตุ
	บาท	บาท	% เพิ่ม/ลด	บาท	% เพิ่ม/ลด	
รายจ่าย						
1.ค่าใช้จ่ายด้านบุคลากร						
1.1 เงินเดือนและค่าจ้าง						
1.1.1 ค่าจ้างพนักงานกระทรวงสาธารณสุข	XXXX	XXXX	X%			
1.1.2 ค่าจ้างลูกจ้างชั่วคราว	XXXX	XXXX	X%			
1.1.3 ค่าจ้างเหมาบริการ	XXXX	XXXX	X%			
1.1.4 เงินสมทบกองทุนประกันสังคมส่วนของนายจ้าง	XXXX	XXXX	X%			
1.1.5 ค่าจ้างพนักงานวคคณไทย	XXXX	XXXX	X%			
1.1.6 ค่าจ้างแพทย์นอก(แพทย์ OPD)	XXXX	XXXX	X%			
1.1.6 ค่าตอบแทนจิตอาสา	XXXX	XXXX	X%			
รวม	XXXX	XXXX	X%			
1.2 ค่าตอบแทน						
1.2.1 เงินเพิ่มพิเศษแพทย์ ทันตแพทย์ และเภสัชกรไม่ทำเวชปฏิบัติ	XXXX	XXXX	X%			
1.2.2 ค่าพ.ด.ส. ลูกจ้างชั่วคราว	XXXX	XXXX	X%			
1.2.3 ค่าตอบแทนบุคลากรภาครัฐ (ฉบับที่ 8)	XXXX	XXXX	X%			
1.2.4 ค่าตอบแทนการปฏิบัติงานล่วงเวลา(OT) (โรงพยาบาล)	XXXX	XXXX	X%			
1.2.5 ค่าตอบแทนการปฏิบัติงานล่วงเวลา(OT) คลินิกทันตกรรม สำนักงานสาธารณสุข จังหวัดเชียงใหม่	XXXX	XXXX	X%			
รวม	XXXX	XXXX	X%			
รวมค่าใช้จ่ายด้านบุคลากร	XXXX	XXXX	X%			
2.ค่าสาธารณูปโภค						
2.1 ค่าไฟฟ้า	XXXX	XXXX	X%			
2.2 ค่าน้ำประปาและบาดาล	XXXX	XXXX	X%			
2.3 ค่าโทรศัพท์	XXXX	XXXX	X%			
2.4 ค่าบริการสื่อสารและโทรคมนาคม	XXXX	XXXX	X%			
2.5 ค่าไปรษณีย์และขนส่ง	XXXX	XXXX	X%			
รวมค่าสาธารณูปโภค	XXXX	XXXX	X%			
3. ค่าจ้างเหมาบริการและค่าซ่อมแซม						
3.1 จ้างเหมาบริการ						
3.1.1 ค่าจ้างเหมาบำรุงรักษาเครื่องปรับอากาศ	XXXX	XXXX	X%			
3.1.2 ค่าจ้างเหมาซักรีด (ทันต สสจ.)	XXXX	XXXX	X%			
3.1.3 ค่าจ้างเหมากำจัดขยะติดเชื้อ	XXXX	XXXX	X%			
3.1.4 ค่าจ้างเหมาทำความสะอาด	XXXX	XXXX	X%			
3.1.5 ค่าจ้างเหมาประกอบอาหารผู้ป่วยใน	XXXX	XXXX	X%			
3.1.6 ค่าจ้างเหมาบริการอื่น	XXXX	XXXX	X%			
รวม	XXXX	XXXX	X%			

ภาพที่ 6 (ต่อ) รายงานผลการดำเนินงานเปรียบเทียบย้อนหลัง 3 ปี

รายงานผลการดำเนินงานเปรียบเทียบย้อนหลัง 3 ปี (R03)

รายการ	ปีงบประมาณ 2558	ปีงบประมาณ 2559		ปีงบประมาณ 2560		หมายเหตุ
	บาท	บาท	% เพิ่ม/ลด	บาท	% เพิ่ม/ลด	
3.2 ค่าซ่อมแซม						
3.2.1 ค่าซ่อมแซมอาคารและสิ่งปลูกสร้าง	XXXX	XXXX	X%			
3.2.2 ค่าซ่อมครุภัณฑ์ยานพาหนะและขนส่ง	XXXX	XXXX	X%			
3.2.3 ค่าซ่อมแซมครุภัณฑ์ไฟฟ้าและวิทยุ	XXXX	XXXX	X%			
3.2.4 ค่าซ่อมครุภัณฑ์วิทยาศาสตร์และการแพทย์	XXXX	XXXX	X%			
3.2.5 ค่าซ่อมครุภัณฑ์คอมพิวเตอร์	XXXX	XXXX	X%			
3.2.6 ค่าซ่อมครุภัณฑ์อื่นๆ	XXXX	XXXX	X%			
รวม	XXXX	XXXX	X%			
รวมค่าจ้างเหมาบริการและค่าซ่อมแซม	XXXX	XXXX	X%			
4. ค่ารักษาตามจ่าย	XXXX	XXXX	X%			
5. ค่าใช้จ่ายอื่นๆ						
5.1 ค่าใช้จ่ายด้านทุนการศึกษา - ในประเทศ	XXXX	XXXX	X%			
5.2 ค่าใช้จ่ายด้านการฝึกอบรม - ภายในประเทศ	XXXX	XXXX	X%			
5.3 ค่าครุภัณฑ์มูลค่าต่ำกว่าเกณฑ์(ต่ำกว่า 5000 บาท)	XXXX	XXXX	X%			
5.4 ค่าใช้จ่ายในการประชุม	XXXX	XXXX	X%			
5.5 ค่าใช้จ่ายตามโครงการ	XXXX	XXXX	X%			
5.6 ค่าใช้จ่ายลักษณะอื่น	XXXX	XXXX	X%			
5.7 ค่าน้ำมันเชื้อเพลิง	XXXX	XXXX	X%			
รวมค่าใช้จ่ายอื่นๆ	XXXX	XXXX	X%			
6. เงินโอนสนับสนุนโรงพยาบาลส่งเสริมสุขภาพตำบลในเครือข่าย						
6.1 Fixed cost	XXXX	XXXX	X%			
6.2 ค่าล่วงเวลา(OT)	XXXX	XXXX	X%			
6.3 ค่าตอบแทนฉบับที่ 11	XXXX	XXXX	X%			
6.4 ครุภัณฑ์งบค่าเสื่อม(แลกเปลี่ยนทุน)	XXXX	XXXX	X%			
6.5 ค่าจ้างแพทย์	XXXX	XXXX	X%			
6.5 ค่าใช้จ่ายอื่น	XXXX	XXXX	X%			
รวมเงินโอนสนับสนุน รพสต.	XXXX	XXXX	X%			
7.การจ่ายชำระหนี้เจ้าหนี้						
7.1 จ่ายชำระเจ้าหนี้นยา	XXXX	XXXX	X%			
7.2 จ่ายชำระเจ้าหนี้วัสดุวิทยาศาสตร์การแพทย์	XXXX	XXXX	X%			
7.3 จ่ายชำระเจ้าหนี้เวชภัณฑ์มีใบยาและวัสดุการแพทย์+วัสดุทันตกรรม	XXXX	XXXX	X%			
7.4 จ่ายชำระเจ้าหนี้วัสดุอื่น	XXXX	XXXX	X%			
7.5 จ่ายชำระเจ้าหนี้ครุภัณฑ์	XXXX	XXXX	X%			
7.6 จ่ายชำระเจ้าหนี้อื่นๆ	XXXX	XXXX	X%			
7.7 จ่ายชำระค่าตรวจทางห้องปฏิบัติการ(LAB)	XXXX	XXXX	X%			
7.8 จ่ายชำระค่าเอกซเรย์(X-RAY)	XXXX	XXXX	X%			
รวม	XXXX	XXXX	X%			
รวมค่าใช้จ่าย	XXXX	XXXX	X%			
รายได้สูง(ต่ำ) ค่าใช้จ่าย	XXXX	XXXX	X%			

ภาพที่ 6 (ต่อ) รายงานผลการดำเนินงานเปรียบเทียบย้อนหลัง 3 ปี

รายการผลการดำเนินงานของหน่วยงานย่อย(R04)

ปีงบประมาณ 2560

หน่วยงาน	รายได้	ค่าใช้จ่าย	รายได้สูง(ต่ำกว่า)ค่าใช้จ่าย
โรงพยาบาลสารภีบรรเทา			
ต.ค.-59	XXXX	XXXX	XXXX
พ.ย.-59	XXXX	XXXX	XXXX
ธ.ค.-59	XXXX	XXXX	XXXX
ม.ค.-60	XXXX	XXXX	XXXX
ก.พ.-60	XXXX	XXXX	XXXX
มี.ค.-60	XXXX	XXXX	XXXX
เม.ย.-60	XXXX	XXXX	XXXX
พ.ค.-60	XXXX	XXXX	XXXX
มิ.ย.-60	XXXX	XXXX	XXXX
รวม	XXXX	XXXX	XXXX
ศูนย์แพทย์ทางเลือกข้ามง			
ต.ค.-59	XXXX	XXXX	XXXX
พ.ย.-59	XXXX	XXXX	XXXX
ธ.ค.-59	XXXX	XXXX	XXXX
ม.ค.-60	XXXX	XXXX	XXXX
ก.พ.-60	XXXX	XXXX	XXXX
มี.ค.-60	XXXX	XXXX	XXXX
เม.ย.-60	XXXX	XXXX	XXXX
พ.ค.-60	XXXX	XXXX	XXXX
มิ.ย.-60	XXXX	XXXX	XXXX
รวม	XXXX	XXXX	XXXX
คลินิกทันตกรรมพิเศษ สสจ.เชียงใหม่			
ต.ค.-59	XXXX	XXXX	XXXX
พ.ย.-59	XXXX	XXXX	XXXX
ธ.ค.-59	XXXX	XXXX	XXXX
ม.ค.-60	XXXX	XXXX	XXXX
ก.พ.-60	XXXX	XXXX	XXXX
มี.ค.-60	XXXX	XXXX	XXXX
เม.ย.-60	XXXX	XXXX	XXXX
พ.ค.-60	XXXX	XXXX	XXXX
มิ.ย.-60	XXXX	XXXX	XXXX
รวม	XXXX	XXXX	XXXX

ภาพที่ 7 รายงานผลการดำเนินงานของหน่วยงานย่อย

กราฟแสดงรายได้ของหน่วยงานย่อย

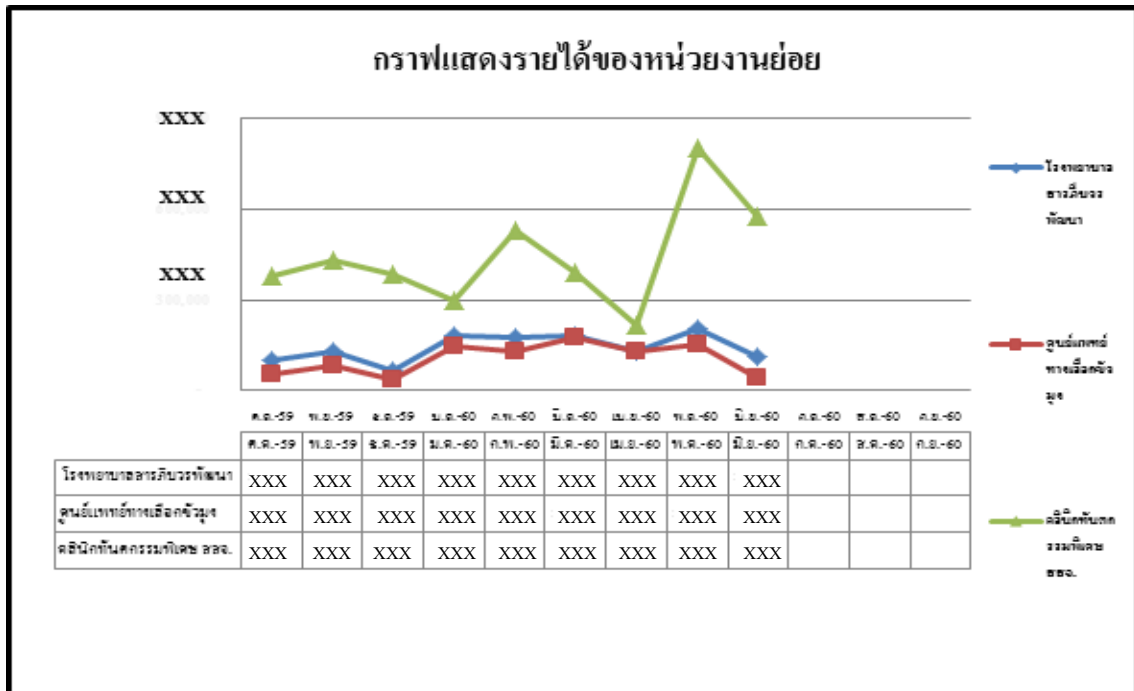

กราฟแสดงค่าใช้จ่ายของหน่วยงานย่อย

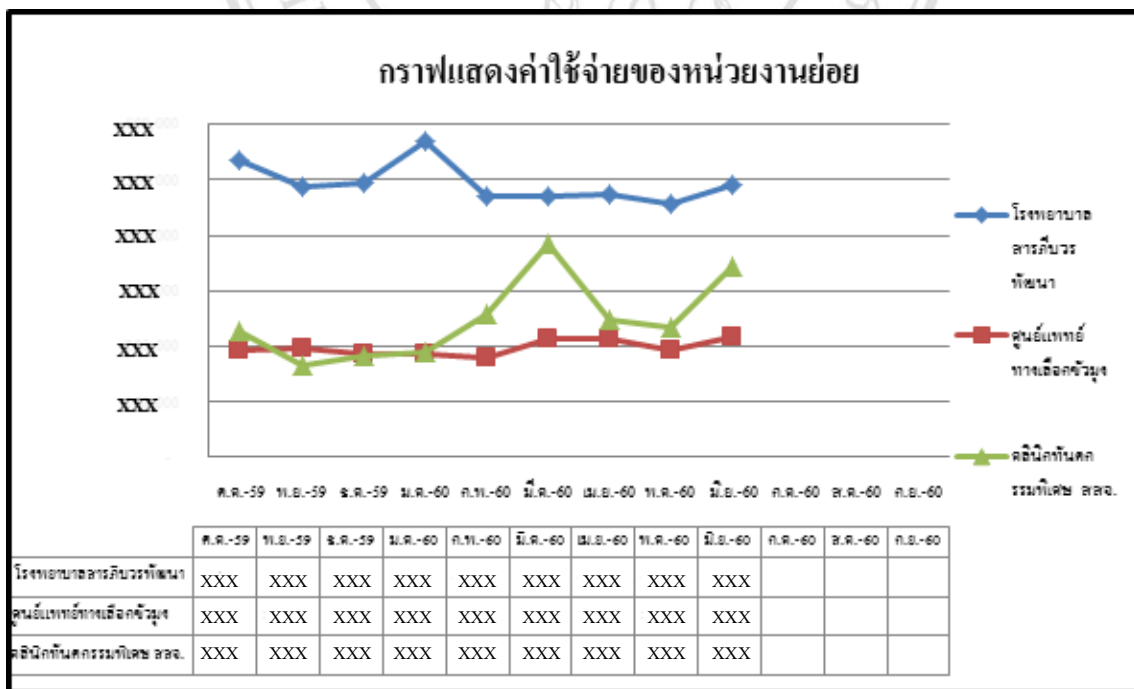

ภาพที่ 7 (ต่อ) รายงานผลการดำเนินงานของหน่วยงานย่อย

กราฟแสดงรายได้สูง(ต่ำ)กว่าค่าใช้จ่ายแยกตามหน่วยงานย่อย

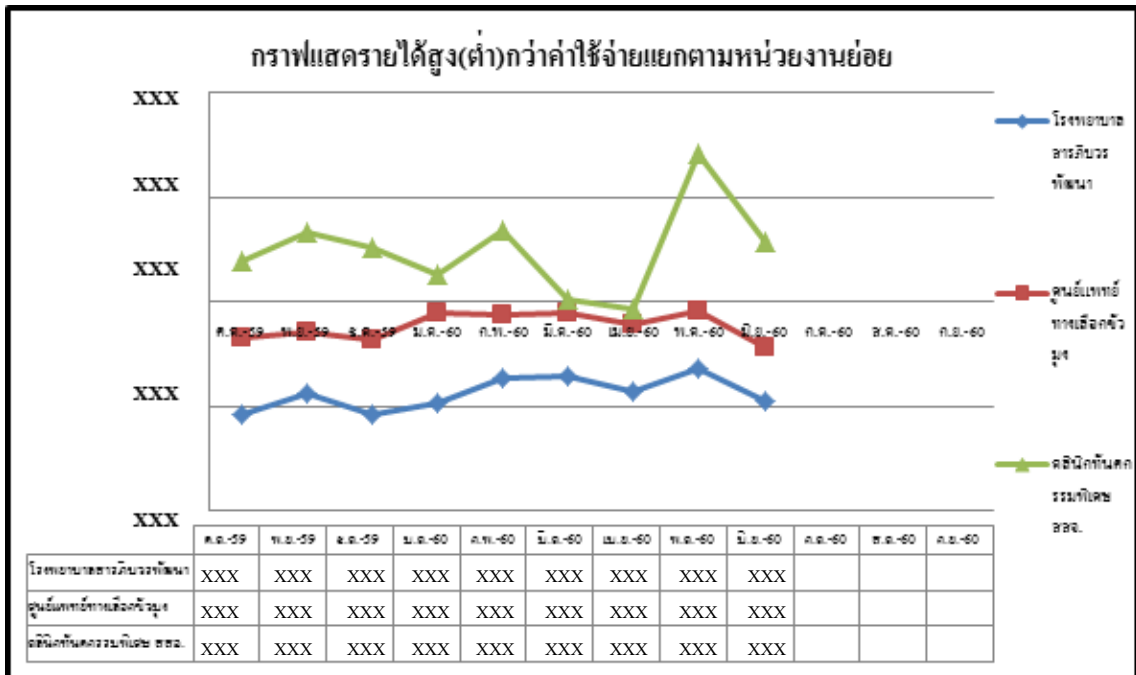

ภาพที่ 7 (ต่อ) รายงานผลการดำเนินงานของหน่วยงานย่อย

รายงานรายได้และการก่อกั้นรายเดือนแยกตามฝ่าย (R05)

ประจำเดือน มิถุนายน 2560

รายการ	จำนวนเงิน(บาท)
1.รายได้	
1.1 รายได้รับเงินประจำวัน(เงินสด)	XXXX
1.2 รายได้จากกรรับโอน(เงินบำรุง)	XXXX
1.3 รายได้จากกรรับโอน(เงิน UC)	XXXX
1.4 รายได้จากกรรับโอน(เงินสถานสิทธิ์)	XXXX
รวมรายได้	XXXX
2.การก่อกั้น	
2.1 งานเภสัชกรรม	
2.1.1 เจ้าหน้าที่ - ยา	XXXX
2.2.2 เจ้าหน้าที่ - วัสดุการแพทย์	XXXX
2.2.3 เจ้าหน้าที่ - วัสดุเภสัชกรรม	XXXX
2.2.4 เจ้าหน้าที่ - ครุภัณฑ์	XXXX
รวมการก่อกั้นฝ่ายงานเภสัชกรรม	XXXX
2.2 งานชันสูตร	
2.2.1 เจ้าหน้าที่ - วัสดุวิทยาศาสตร์การแพทย์	XXXX
2.2.2 เจ้าหน้าที่ - ค่าตรวจทางห้องปฏิบัติการ LAB	XXXX
รวมการก่อกั้นงานชันสูตร	XXXX
2.3 งานเอ็กซเรย์(X-RAY)	
2.3.1 เจ้าหน้าที่ - วัสดุเอ็กซเรย์	XXXX
2.3.2 เจ้าหน้าที่ - ค่าตรวจทางห้องปฏิบัติการ(X-RAY)	XXXX
รวมการก่อกั้นงานเอ็กซเรย์	XXXX
2.4 งานทันตกรรม	
2.4.1 เจ้าหน้าที่ - วัสดุทันตกรรม	XXXX
2.4.2 เจ้าหน้าที่ - ครุภัณฑ์	XXXX
รวมการก่อกั้นงานทันตกรรม	XXXX
2.5 งานบริหาร	
2.5.1 เจ้าหน้าที่ - วัสดุอื่น	XXXX
2.5.2 เจ้าหน้าที่ - อื่น	XXXX
2.5.3 เจ้าหน้าที่ - ครุภัณฑ์	XXXX
รวมการก่อกั้นงานบริหาร	XXXX
รวมการก่อกั้น	XXXX
รายได้ สูง(ต่ำ)กว่า การก่อกั้น	XXXX

ภาพที่ 8 รายงานรายได้และการก่อกั้นแยกตามฝ่าย

โรงพยาบาลสารภี

รายงานสัดส่วนของค่าใช้จ่ายด้านบุคลากรต่อรายได้(R06)

ประจำเดือน มิถุนายน 2560

เดือน	รายได้(ไม่รวมเงิน งบประมาณ)	ค่าจ้างลูกจ้าง		ค่าตอบแทน		รวมค่าใช้จ่ายด้านบุคลากร		ค่าเฉลี่ยของโรงพยาบาลขนาด F2 (60,000-90,000)		ส่วนต่าง	
		จำนวน(บาท)	%	จำนวน(บาท)	%	จำนวน(บาท)	%	จำนวน(บาท)	%	จำนวน(บาท)	%
ปีงบประมาณ 2555	XXXX	XXXX	X	XXXX	X	XXXX	X	XXXX	X	XXXX	X
ปีงบประมาณ 2556	XXXX	XXXX	X	XXXX	X	XXXX	X	XXXX	X	XXXX	X
ปีงบประมาณ 2557	XXXX	XXXX	X	XXXX	X	XXXX	X	XXXX	X	XXXX	X
ปีงบประมาณ 2558	XXXX	XXXX	X	XXXX	X	XXXX	X	XXXX	X	XXXX	X
ปีงบประมาณ 2559	XXXX	XXXX	X	XXXX	X	XXXX	X	XXXX	X	XXXX	X
ต.ค.-59	XXXX	XXXX	X	XXXX	X	XXXX	X				
พ.ย.-59	XXXX	XXXX	X	XXXX	X	XXXX	X				
ธ.ค.-59	XXXX	XXXX	X	XXXX	X	XXXX	X				
ม.ค.-60	XXXX	XXXX	X	XXXX	X	XXXX	X				
ก.พ.-60	XXXX	XXXX	X	XXXX	X	XXXX	X				
มี.ค.-60	XXXX	XXXX	X	XXXX	X	XXXX	X				
เม.ย.-60	XXXX	XXXX	X	XXXX	X	XXXX	X				
พ.ค.-60	XXXX	XXXX	X	XXXX	X	XXXX	X				
มิ.ย.-60	XXXX	XXXX	X	XXXX	X	XXXX	X				
ก.ค.-60											
ส.ค.-60											
ก.ย.-60											

ภาพที่ 9 รายงานสัดส่วนของค่าใช้จ่ายด้านบุคลากรต่อรายได้

รายงานรายได้และค่าใช้จ่ายจากการนัดหมายไทยของหน่วยงานย่อย(R07)

ปีงบประมาณ 2560

หน่วยงาน	รายได้	ค่าจ้างหมอนวด	รายได้สูง(ต่ำกว่า)ค่าใช้จ่าย
โรงพยาบาลสารภีบรรพตพัฒนา			
ต.ค.-59	XXXX	XXXX	XXXX
พ.ย.-59	XXXX	XXXX	XXXX
ธ.ค.-59	XXXX	XXXX	XXXX
ม.ค.-60	XXXX	XXXX	XXXX
ก.พ.-60	XXXX	XXXX	XXXX
มี.ค.-60	XXXX	XXXX	XXXX
เม.ย.-60	XXXX	XXXX	XXXX
พ.ค.-60	XXXX	XXXX	XXXX
มิ.ย.-60	XXXX	XXXX	XXXX
รวม	XXXX	XXXX	XXXX
ศูนย์แพทย์ทางเลือกขัวมุง			
ต.ค.-59	XXXX	XXXX	XXXX
พ.ย.-59	XXXX	XXXX	XXXX
ธ.ค.-59	XXXX	XXXX	XXXX
ม.ค.-60	XXXX	XXXX	XXXX
ก.พ.-60	XXXX	XXXX	XXXX
มี.ค.-60	XXXX	XXXX	XXXX
เม.ย.-60	XXXX	XXXX	XXXX
พ.ค.-60	XXXX	XXXX	XXXX
มิ.ย.-60	XXXX	XXXX	XXXX
รวม	XXXX	XXXX	XXXX

ภาพที่ 10 รายงานรายได้และค่าใช้จ่ายจากการนัดหมายไทยของหน่วยงานย่อย

กราฟแสดงรายได้และค่าใช้จ่ายจากการนวดแผนไทยของหน่วยงานย่อย

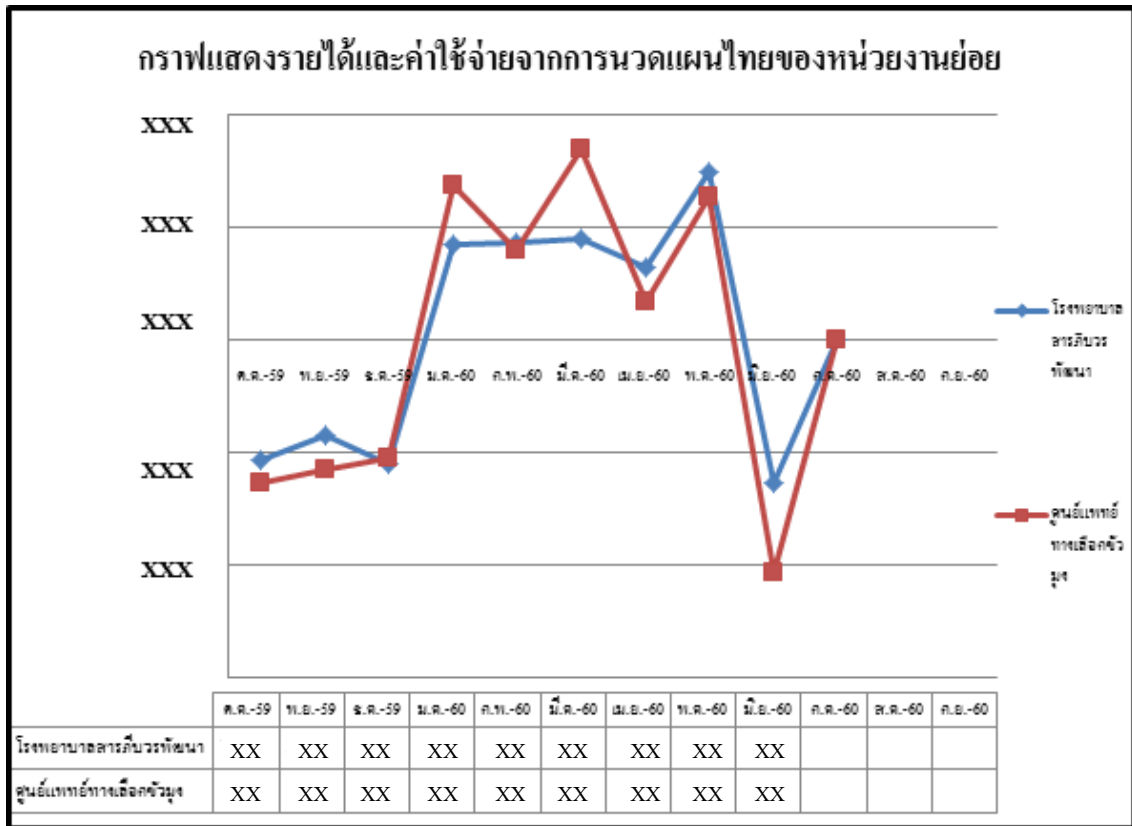

ภาพที่ 10 (ต่อ) รายงานรายได้และค่าใช้จ่ายจากการนวดแผนไทยของหน่วยงานย่อย

รายละเอียดข้อมูลรายได้จากการนวดแผนไทย

ปีงบประมาณ 2560

หน่วยงาน	รายรับประจำวัน	สิทธิ อปท.	สิทธิเบิกตรงกรมบัญชีกลาง	รวมรายได้
โรงพยาบาลสารภีบวรพัฒนา				
ต.ค.-59	XXXX	XXXX	XXXX	XXXX
พ.ย.-59	XXXX	XXXX	XXXX	XXXX
ธ.ค.-59	XXXX	XXXX	XXXX	XXXX
ม.ค.-60	XXXX	XXXX	XXXX	XXXX
ก.พ.-60	XXXX	XXXX	XXXX	XXXX
มี.ค.-60	XXXX	XXXX	XXXX	XXXX
เม.ย.-60	XXXX	XXXX	XXXX	XXXX
พ.ค.-60	XXXX	XXXX	XXXX	XXXX
มิ.ย.-60	XXXX	XXXX	XXXX	XXXX
รวม	XXXX	XXXX	XXXX	XXXX
ศูนย์แพทย์ทางเลือกขัวมุง				
ต.ค.-59	XXXX	XXXX	XXXX	XXXX
พ.ย.-59	XXXX	XXXX	XXXX	XXXX
ธ.ค.-59	XXXX	XXXX	XXXX	XXXX
ม.ค.-60	XXXX	XXXX	XXXX	XXXX
ก.พ.-60	XXXX	XXXX	XXXX	XXXX
มี.ค.-60	XXXX	XXXX	XXXX	XXXX
เม.ย.-60	XXXX	XXXX	XXXX	XXXX
พ.ค.-60	XXXX	XXXX	XXXX	XXXX
มิ.ย.-60	XXXX	XXXX	XXXX	XXXX
รวม	XXXX	XXXX	XXXX	XXXX

ภาพที่ 10 (ต่อ) รายงานรายได้และค่าใช้จ่ายจากการนวดแผนไทยของหน่วยงานย่อย

รายงานดัชนีชี้วัดสภาพคล่องทางการเงินและวิเคราะห์สถานะวิกฤติ (R 08)

ประจำเดือน มิถุนายน 2560

เดือน	Current Ratio รหัส 100	Quick Ratio รหัส 101	Cash Ratio รหัส 102	Networking Capital รหัส 104	NI+ Depreciation รหัส 307	Liquid Index	status Index	Survive Index	Risk Scoring
เกณฑ์	>1.5	>1	>0.8	>0	>0	<เกณฑ์	<เกณฑ์	<เกณฑ์	<เกณฑ์
ก.ย.-55	X	X	X	XXXX	XXXX	0	1	0	1
ก.ย.-56	X	X	X	XXXX	XXXX	0	1	0	1
ก.ย.-57	X	X	X	XXXX	XXXX	0	0	0	0
ก.ย.-58	X	X	X	XXXX	XXXX	0	0	0	0
ก.ย.-59	X	X	X	XXXX	XXXX	2	1	1	4
ต.ค.-59	X	X	X	XXXX	XXXX	0	0	0	0
พ.ย.-59	X	X	X	XXXX	XXXX	0	0	0	0
ธ.ค.-59	X	X	X	XXXX	XXXX	0	0	0	0
ม.ค.-60	X	X	X	XXXX	XXXX	0	0	0	0
ก.พ.-60	X	X	X	XXXX	XXXX	0	0	0	0
มี.ค.-60	X	X	X	XXXX	XXXX	1	0	0	1
เม.ย.-60	X	X	X	XXXX	XXXX	2	0	0	2
พ.ค.-60	X	X	X	XXXX	XXXX	2	0	0	2
มิ.ย.-60	X	X	X	XXXX	XXXX	2	0	0	2

ภาพที่ 11 รายงานดัชนีชี้วัดสภาพคล่องทางการเงินและวิเคราะห์สถานะวิกฤติ

กราฟแสดงอัตราส่วนสินทรัพย์หมุนเวียน(Current Ratio)

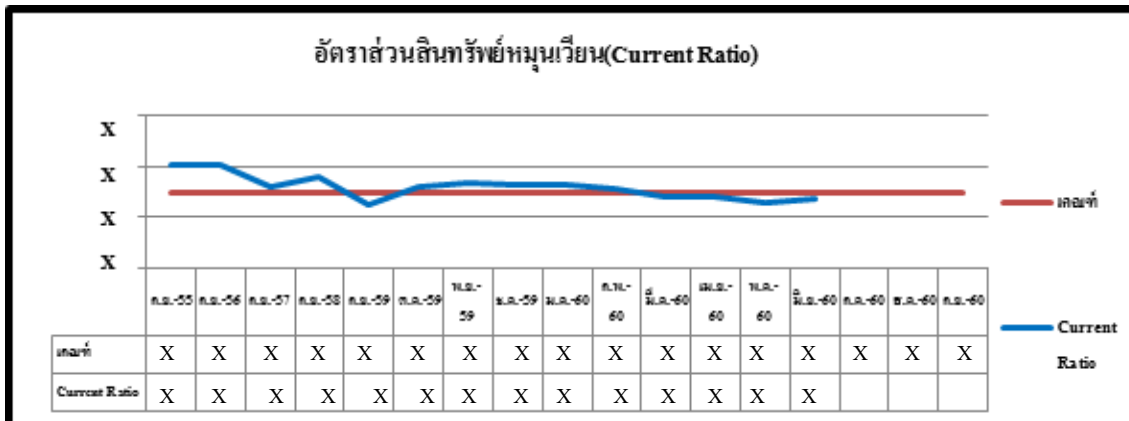

กราฟแสดงอัตราส่วนสินทรัพย์หมุนเวียนเร็ว (Quick Ratio)

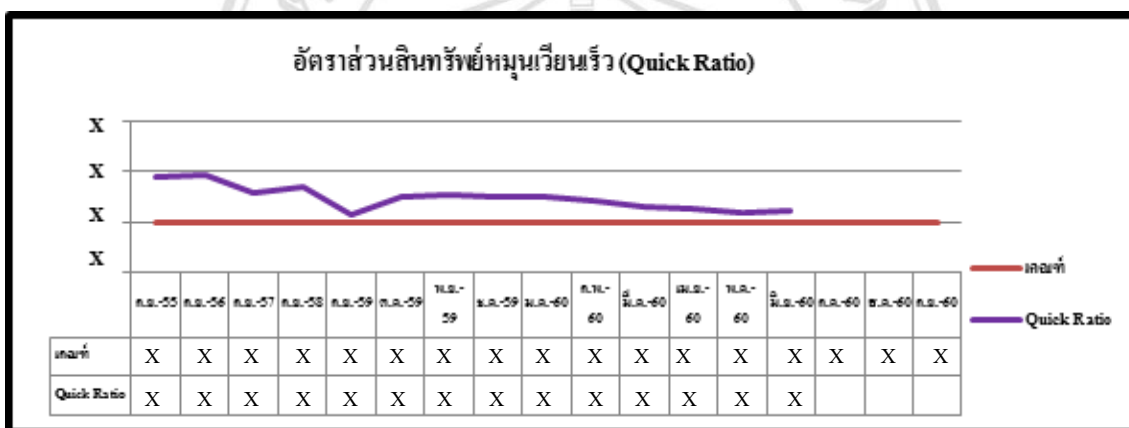

กราฟแสดงอัตราส่วนเงินสดและรายการเทียบเท่าเงินสด(Cash Ratio)

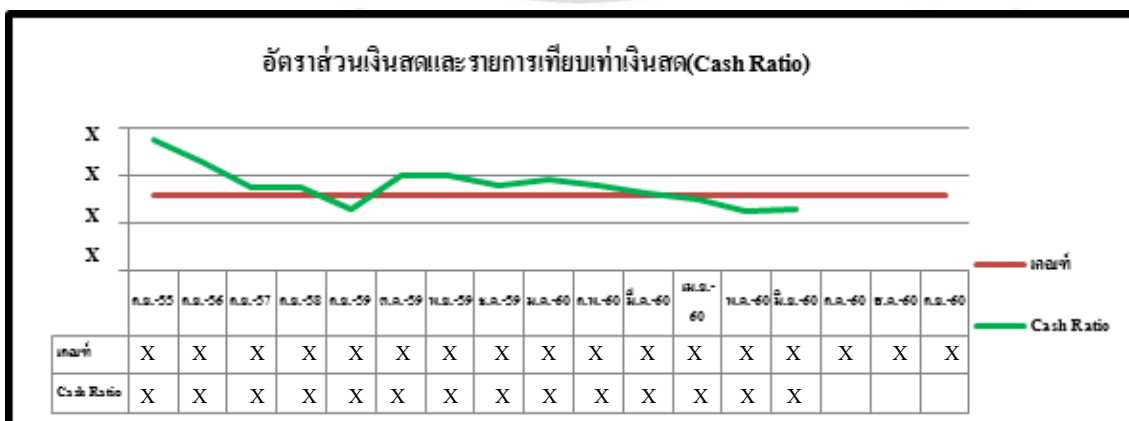

ภาพที่ 11 (ต่อ) รายงานดัชนีชี้วัดสภาพคล่องทางการเงินและวิเคราะห์สภาวะวิกฤติ

รายงานสถานะการเงิน 7 Plus Efficiency Score (R09)

ประจำเดือน มิถุนายน 2560

เดือน	Operating Margin รหัส 320	Return on Asset รหัส 321	Average payment Period รหัส 260	Average Collection Period			Inventory Management รหัส 264	จำนวนผ่าน (ข้อ)	ระดับวิกฤติ	Grade	หมายเหตุ
				UC รหัส 261	CAMBS รหัส 262	SSS รหัส 263					
เกณฑ์	≥ ค่ากลาง	≥ ค่ากลาง	Cash <.8 P <180 Cash >.8 P <90	≤ 60 วัน	≤ 60 วัน	≤ 60 วัน	≤ 60 วัน				
	XX	XX									
ต.ค.-59	XX	XX	XX	XX	XX	XX	XX	X	0	A-	
พ.ย.-59	XX	XX	XX	XX	XX	XX	XX	X	0	A-	
	XX	XX									
ธ.ค.-59	XX	XX	XX	XX	XX	XX	XX	X	0	B-	ไตรมาส 1
ม.ค.-60	XX	XX	XX	XX	XX	XX	XX	X	0	B-	
ก.พ.-60	XX	XX	XX	XX	XX	XX	XX	X	0	B-	
	XX	XX									
มี.ค.-60	XX	XX	XX	XX	XX	XX	XX	X	1	1B-	ไตรมาส 2
เม.ย.-60	XX	XX	XX	XX	XX	XX	XX	X	2	2B-	
พ.ค.-60	XX	XX	XX	XX	XX	XX	XX	X	2	2B-	
มิ.ย.-60	XX	XX	XX	XX	XX	XX	XX	X	2	2B-	



**หมายเหตุ ค่ากลางเทียบจาก รพช.F2 60,000-90,000

7 Plus Efficiency Score เป็นการวัดประสิทธิภาพการบริหารจัดการรายได้ ค่าใช้จ่าย-สินทรัพย์-เจ้าหนี้-ลูกหนี้-วัสดุคงคลัง เพื่อเป็นการพัฒนาประสิทธิภาพด้านการเงินการคลังในขบวนการ (Process) โดยจะมีการจัด Grade เป็นระดับ A - F และมีการแสดงผลในรูปแบบ: 7 Risk Score + Grading A-F

ภาพที่ 12 รายงานสถานะการเงิน 7 Plus Efficiency Score

รายงานการวิเคราะห์ Matrix Grading: 7 Plus Efficiency Score (R10)

ประจำไตรมาส 3 (1 เม.ย.60 - 30 มิ.ย.60)

ประสิทธิภาพมาก  ประสิทธิภาพน้อย ความเสี่ยงน้อย  ความเสี่ยงมาก	0A	1A	2A	3A	4A	5A	6A	7A
	0A-	1A-	2A-	3A-	4A-	5A-	6A-	7A-
	0B	1B	2B	3B	4B	5B	6B	7B
	0B-	1B-	2B-	3B-	4B-	5B-	6B-	7B-
	0C	1C	2C	3C	4C	5C	6C	7C
	0C-	1C-	2C-	3C-	4C-	5C-	6C-	7C-
	0D	1D	2D	3D	4D	5D	6D	7D
	0D-	1D-	2D-	3D-	4D-	5D-	6D-	7D-

Matrix Grading: 7 Plus Efficiency Score (ดัชนีวัดผลควบคุมภายในและความเสี่ยงด้าน
 ธรรมชาติ) เป็นการวัดประสิทธิภาพการบริหารรายได้ ค่าใช้จ่าย สินทรัพย์ เจ้าหนี้ ลูกหนี้ วัสดุคง
 คลัง เพื่อเป็นการพัฒนาประสิทธิภาพด้านการเงินการคลัง

ภาพที่ 13 รายงานการวิเคราะห์ Matrix Grading: 7 Plus Efficiency Score

รายงานต้นทุนสะสม(Quick Method) ของหน่วยงาน (R 11)

ประจำเดือน มิถุนายน 2560

เดือน	ต้นทุน (เป็นยอดสะสม)		ปริมาณคนไข้(เป็นยอดสะสม)		Sum Adj RW	ต้นทุน OPD		ผล	ต้นทุน IPD/RW		ผล	อัตราการเพิ่มขึ้นจากปี 57		ผลต่างค่ามาตรฐานและต้นทุนรพ	
	OPD Cost	IPD Cost	จำนวนคนไข้นอก	จำนวนคนไข้ใน		ค่ามาตรฐาน	ต้นทุนรพ.		ค่ามาตรฐาน	ต้นทุนรพ.		OPD	IPD	OPD	IPD
ปี 2557	XXXX	XXXX	XX	XX	XX	XX	XX	ผ่าน	XX	XX	ผ่าน	X	X	X	X
ปี 2558	XXXX	XXXX	XX	XX	XX	XX	XX	ผ่าน	XX	XX	ผ่าน	X	X	X	X
ปี 2559	XXXX	XXXX	XX	XX	XX	XX	XX	ผ่าน	XX	XX	ผ่าน	X	X	X	X
ต.ค.-59	XXXX	XXXX	XX	XX	XX	XX	XX	ผ่าน	XX	XX	ผ่าน	X	X	X	X
พ.ย.-59	XXXX	XXXX	XX	XX	XX	XX	XX	ผ่าน	XX	XX	ผ่าน	X	X	X	X
ธ.ค.-59	XXXX	XXXX	XX	XX	XX	XX	XX	ผ่าน	XX	XX	ผ่าน	X	X	X	X
ม.ค.-60	XXXX	XXXX	XX	XX	XX	XX	XX	ผ่าน	XX	XX	ผ่าน	X	X	X	X
ก.พ.-60	XXXX	XXXX	XX	XX	XX	XX	XX	ผ่าน	XX	XX	ผ่าน	X	X	X	X
มี.ค.-60	XXXX	XXXX	XX	XX	XX	XX	XX	ผ่าน	XX	XX	ผ่าน	X	X	X	X
เม.ย.-60	XXXX	XXXX	XX	XX	XX	XX	XX	ผ่าน	XX	XX	ผ่าน	X	X	X	X
พ.ค.-60	XXXX	XXXX	XX	XX	XX	XX	XX	ผ่าน	XX	XX	ผ่าน	X	X	X	X
มิ.ย.-60	XXXX	XXXX	XX	XX	XX	XX	XX	ผ่าน	XX	XX	ผ่าน	X	X	X	X

140

ภาพที่ 14 รายงานต้นทุนสะสม(Quick Method) ของหน่วยงาน

กราฟแสดงต้นทุน ผู้ป่วยนอก(OPD)

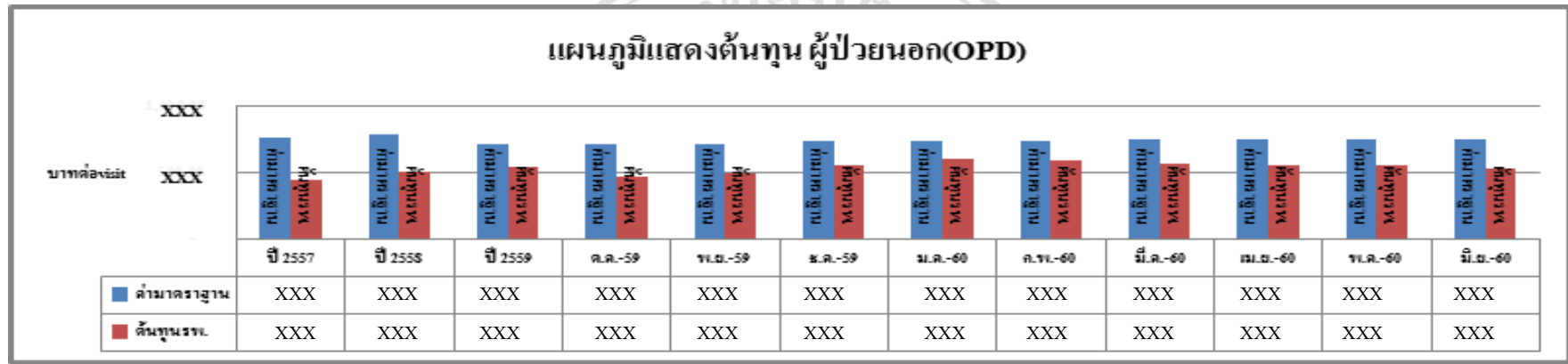

141

กราฟแสดงต้นทุน ผู้ป่วยใน(IPD)

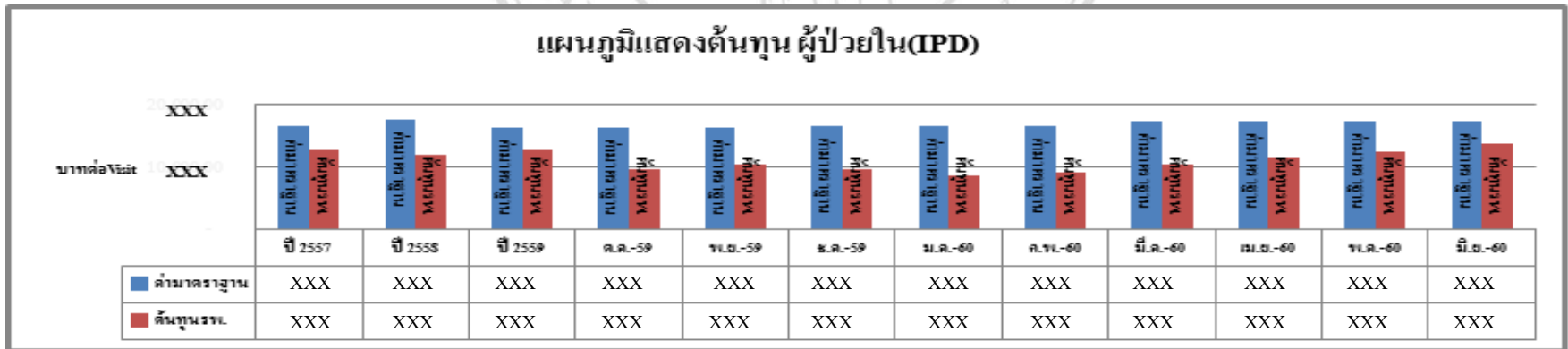

ภาพที่ 14 (ต่อ) รายงานต้นทุนสะสม(Quick Method) ของหน่วยงาน

รายงานสถานะการเงินของโรงพยาบาล (R12)

วันที่ 31 เดือน กรกฎาคม พ.ศ. 2560

1. เงินฝากธนาคาร UC	24 กรกฎาคม 2560	31 กรกฎาคม 2560
1.1 เงินฝากธนาคาร UC บงลงทุน	XXXX	XXXX
1.2 เงินฝากธนาคาร UC	XXXX	XXXX
หัก บงส่งเสริมรื้อจัดสรรให้ รพสต. และ รพ	XXXX	XXXX
หัก เงินรื้อจัดสรรเพื่อ...กันตามจ่ายของจังหวัด.....	XXXX	XXXX
หัก เงินรับฝากเพื่อ...เพื่อซื้อน้ำยา LAB PCR.....	XXXX	XXXX
หัก เงินกองทุนต่าง ๆ	XXXX	XXXX
กองทุน PP dent	XXXX	XXXX
กองทุนอื่นๆ	XXXX	XXXX
เงิน UC คงเหลือ	XXXX	XXXX
หัก หนี้สิน UC		
หนี้ยา	XXXX	XXXX
หนี้เวชภัณฑ์มิใช่ยาและวัสดุการแพทย์	XXXX	XXXX
หนี้วัสดุวิทยาศาสตร์	XXXX	XXXX
หนี้วัสดุทันตกรรม	XXXX	XXXX
หนี้วัสดุวัสดุอุปกรณ์	XXXX	XXXX
เจ้าหนี้ค่าตรวจทางห้องปฏิบัติการ(LAB)	XXXX	XXXX
เงิน UC คงเหลือสุทธิ.....(1.2)	<u>XXXX</u>	<u>XXXX</u>
2. เงินฝากธนาคารเงินบำรุง		
เงินบำรุงเงินสดและเงินฝากธนาคาร(2)	XXXX	XXXX
หัก เงินรื้อฝากต่างต่างตัว,มัดจำ,ภาษี	XXXX	XXXX
เงินบำรุงคงเหลือ	XXXX	XXXX
หัก หนี้สินเงินบำรุง		
ค่าจ้างเหมา , ค่าวัสดุอื่น ๆ , ค่าสาธารณูปโภค	XXXX	XXXX
ค่าครุภัณฑ์เงินบำรุง	XXXX	XXXX
ค่าตอบแทนเบียดเบียนมาจ่ายค้างจ่าย	XXXX	XXXX
ค่าตอบแทน OT ค้างจ่าย	XXXX	XXXX
เงินบำรุงคงเหลือสุทธิ(2.2)	<u>XXXX</u>	<u>XXXX</u>
3. เงินฝากธนาคารเงินอื่น ๆ		
เงินฝากธนาคารบัญชีอื่น ๆ.....(3)	XXXX	XXXX
XXXX	XXXX	XXXX
เงินฝากธนาคารบัญชีอื่น ๆ คงเหลือสุทธิ(3.3)	<u>XXXX</u>	<u>XXXX</u>
เงินคงเหลือที่สามารถใช้ได้ (1.1+2.2+3.3)	<u>XXXX</u>	<u>XXXX</u>
เงินฝากธนาคารรวมทั้งหมด (1+2+3)(ตรงกับรายงานเงินคงเหลือประจำวัน)	<u>XXXX</u>	<u>XXXX</u>
เงินฝากธนาคารรวมสัปดาห์ที่ผ่านมา	<u>XXXX</u>	<u>XXXX</u>
ส่วนต่าง	<u>XXXX</u>	<u>XXXX</u>
% เพิ่มขึ้น(ลดลง)	<u>X%</u>	<u>X%</u>

$$NWC = CA - CL = XXXX - XXXX = XXXX$$

ภาพที่ 15 รายงานสถานะการเงินของโรงพยาบาล

โรงพยาบาลสารภี

รายงานสถานะการเงินโรงพยาบาลส่งเสริมสุขภาพตำบลในเครือข่าย (R13)

ประจำเดือน มิถุนายน 2560

รายการ	หนองผึ้ง	ชมพู	ท่าตันควาว	ป่าบง	หนองแฝก	สันทราย	ดอนแก้ว	ท่าวังตาล	ข้าวมุง	ท่ากว้าง	ยางนึ่ง	ไชยสถาน	รวม12 ตอ.
รหัสหน่วยงาน	501911	501903	501902	501908	501912	501910	501905	501907	501901	501906	501909	501904	
วันที่ส่งรายงาน	XX/XX/XX	XX/XX/XX	XX/XX/XX	XX/XX/XX	XX/XX/XX	XX/XX/XX	XX/XX/XX	XX/XX/XX	XX/XX/XX	XX/XX/XX	XX/XX/XX	XX/XX/XX	
เงินสดและรายการเทียบเงินสด ณ สิ้นเดือน (407)													
เงินสด	XXXX	XXXX	XXXX	XXXX	XXXX	XXXX	XXXX	XXXX	XXXX	XXXX	XXXX	XXXX	XXXX
เงินฝาก ธ.เงินบำรุง	XXXX	XXXX	XXXX	XXXX	XXXX	XXXX	XXXX	XXXX	XXXX	XXXX	XXXX	XXXX	XXXX
เงินฝาก ธ.เงินบำรุง	XXXX	XXXX	XXXX	XXXX	XXXX	XXXX	XXXX	XXXX	XXXX	XXXX	XXXX	XXXX	XXXX
เอกสารแทนตัวเงิน(สัญญาืมเงิน)	XXXX	XXXX	XXXX	XXXX	XXXX	XXXX	XXXX	XXXX	XXXX	XXXX	XXXX	XXXX	XXXX
รวมเงินสดและรายการเทียบเท่า	XXXX	XXXX	XXXX	XXXX	XXXX	XXXX	XXXX	XXXX	XXXX	XXXX	XXXX	XXXX	XXXX
รวมเงินสดและรายการเทียบเท่า พ.ค.60	XXXX	XXXX	XXXX	XXXX	XXXX	XXXX	XXXX	XXXX	XXXX	XXXX	XXXX	XXXX	XXXX
ส่วนต่าง	XXXX	XXXX	XXXX	XXXX	XXXX	XXXX	XXXX	XXXX	XXXX	XXXX	XXXX	XXXX	
อัตราการเพิ่มขึ้น/ลดลง	X%	X%	X%	X%	X%	X%	X%	X%	X%	X%	X%	X%	
รายได้	XXXX	XXXX	XXXX	XXXX	XXXX	XXXX	XXXX	XXXX	XXXX	XXXX	XXXX	XXXX	XXXX
ค่าใช้จ่าย	XXXX	XXXX	XXXX	XXXX	XXXX	XXXX	XXXX	XXXX	XXXX	XXXX	XXXX	XXXX	XXXX
กำไร/ขาดทุน	XXXX	XXXX	XXXX	XXXX	XXXX	XXXX	XXXX	XXXX	XXXX	XXXX	XXXX	XXXX	XXXX

143

***หมายเหตุ กำหนดการส่งรายงานการเงินให้กับโรงพยาบาลไม่เกินวันที่ 15 ของเดือนถัดไป

ภาพที่ 16 รายงานสถานะการเงินของโรงพยาบาลส่งเสริมสุขภาพตำบลในเครือข่าย

รายงานการโอนเงินสนับสนุนโรงพยาบาลส่งเสริมสุขภาพตำบลในเครือข่าย(R14) - แยกตามหมวด

ปีงบประมาณ 2560

ลำดับ	รายการ	รพ.สต. ฝายหนึ่ง	รพ.สต. ชมพู	รพ.สต. ไชยสถาน	รพ.สต. ช้างมุง	รพ.สต. หนองแฝก	รพ.สต. ท่ากว้าง	รพ.สต. ดอนแก้ว	รพ.สต. ท่าวังตาล	รพ.สต. สันทราย	รพ.สต. ป่าบง	รพ.สต.ท่า ต้นกวาว	รพ.สต. หนองผึ่ง	รวม	หมายเหตุ
1	Fixed Costs	XXXX	XXXX	XXXX	XXXX	XXXX	XXXX	XXXX	XXXX	XXXX	XXXX	XXXX	XXXX	XXXX	
2	ค่าล่วงเวลา(OT)	XXXX	XXXX	XXXX	XXXX	XXXX	XXXX	XXXX	XXXX	XXXX	XXXX	XXXX	XXXX	XXXX	
3	ค่าตอบแทนฉบับที่ 11	XXXX	XXXX	XXXX	XXXX	XXXX	XXXX	XXXX	XXXX	XXXX	XXXX	XXXX	XXXX	XXXX	
		XXXX	XXXX	XXXX	XXXX	XXXX	XXXX	XXXX	XXXX	XXXX	XXXX	XXXX	XXXX	XXXX	

(สามล้านห้าแสนเจ็ดหมื่นเก้าพันเก้าร้อยบาทถ้วน)

กราฟแสดงการโอนเงินสนับสนุน โรงพยาบาลส่งเสริมสุขภาพตำบลในเครือข่ายแยกตามหมวด

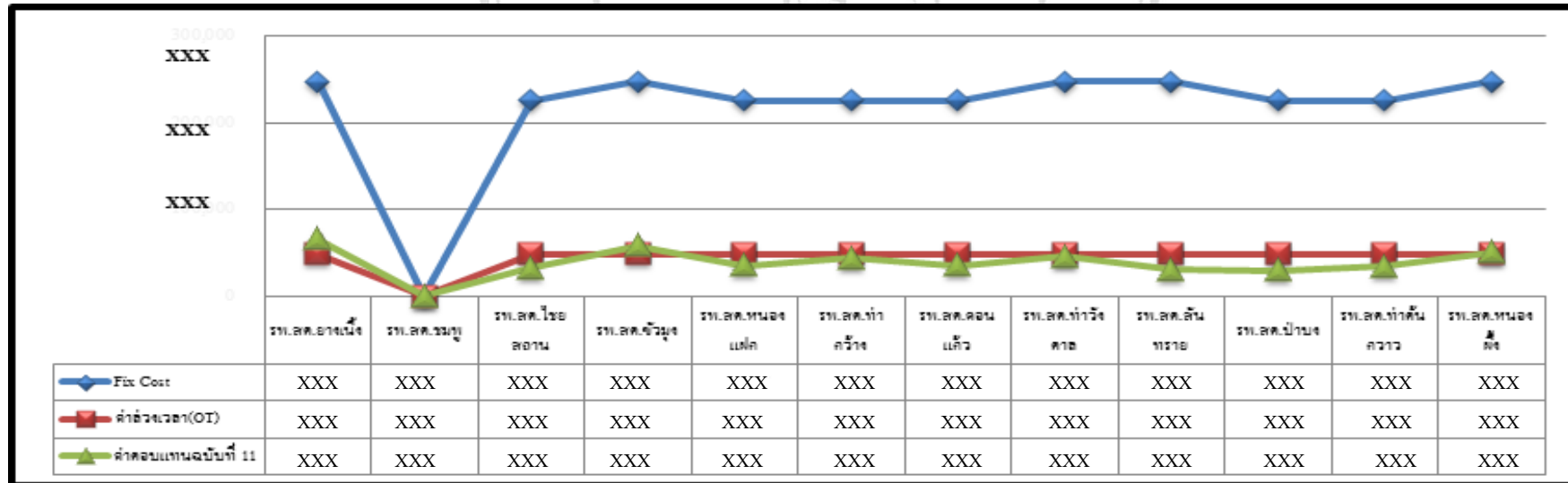

ภาพที่ 17 (ต่อ) รายงานการโอนเงินสนับสนุนโรงพยาบาลส่งเสริมสุขภาพตำบลในเครือข่าย

โรงพยาบาลสารภี

รายงานการโอนเงินสนับสนุนโรงพยาบาลส่งเสริมสุขภาพตำบลในเครือข่าย (R14) –แยกรายละเอียด

ประจำเดือน มิถุนายน 2560

ลำดับ	วันที่โอน	รายการ	รพ.สค. ยางหนึ่ง	รพ.สค. ชมพู	รพ.สค. ไชยสถาน	รพ.สค. ข้าวmung	รพ.สค. หนองแฝก	รพ.สค. ท่ากว้าง	รพ.สค. ดอนแก้ว	รพ.สค. ท่าวังศาล	รพ.สค. สันทราย	รพ.สค. ป่าบง	รพ.สค.ท่า ต้นกวาว	รพ.สค. หนองผึ่ง	รวม	หมายเหตุ
1	XX/XX/XX	Fix Cost ต.ค.59	XXXX	XXXX	XXXX	XXXX	XXXX	XXXX	XXXX	XXXX	XXXX	XXXX	XXXX	XXXX	XXXX	
2		ค่าล่วงเวลา(OT) ต.ค.59	XXXX	XXXX	XXXX	XXXX	XXXX	XXXX	XXXX	XXXX	XXXX	XXXX	XXXX	XXXX	XXXX	
3	XX/XX/XX	Fix Cost พ.ย.59	XXXX	XXXX	XXXX	XXXX	XXXX	XXXX	XXXX	XXXX	XXXX	XXXX	XXXX	XXXX	XXXX	
4		ค่าล่วงเวลา(OT) พ.ย.59	XXXX	XXXX	XXXX	XXXX	XXXX	XXXX	XXXX	XXXX	XXXX	XXXX	XXXX	XXXX	XXXX	
5	XX/XX/XX	Fix Cost ธ.ค.59	XXXX	XXXX	XXXX	XXXX	XXXX	XXXX	XXXX	XXXX	XXXX	XXXX	XXXX	XXXX	XXXX	
6		ค่าล่วงเวลา(OT) ธ.ค.59	XXXX	XXXX	XXXX	XXXX	XXXX	XXXX	XXXX	XXXX	XXXX	XXXX	XXXX	XXXX	XXXX	
7	XX/XX/XX	Fix Cost ม.ค.59	XXXX	XXXX	XXXX	XXXX	XXXX	XXXX	XXXX	XXXX	XXXX	XXXX	XXXX	XXXX	XXXX	
8		ค่าล่วงเวลา(OT) ม.ค.60	XXXX	XXXX	XXXX	XXXX	XXXX	XXXX	XXXX	XXXX	XXXX	XXXX	XXXX	XXXX	XXXX	
9	XX/XX/XX	ค่าตอบแทนฉบับที่ 11 (ต.ค.59-ธ.ค.59)	XXXX	XXXX	XXXX	XXXX	XXXX	XXXX	XXXX	XXXX	XXXX	XXXX	XXXX	XXXX	XXXX	
10	XX/XX/XX	Fix Cost ก.พ.60	XXXX	XXXX	XXXX	XXXX	XXXX	XXXX	XXXX	XXXX	XXXX	XXXX	XXXX	XXXX	XXXX	
11		ค่าล่วงเวลา(OT) ก.พ.60	XXXX	XXXX	XXXX	XXXX	XXXX	XXXX	XXXX	XXXX	XXXX	XXXX	XXXX	XXXX	XXXX	
12	XX/XX/XX	ค่าตอบแทนฉบับที่ 11 ม.ค.60	XXXX	XXXX	XXXX	XXXX	XXXX	XXXX	XXXX	XXXX	XXXX	XXXX	XXXX	XXXX	XXXX	
13	XX/XX/XX	Fix Cost มี.ค.60	XXXX	XXXX	XXXX	XXXX	XXXX	XXXX	XXXX	XXXX	XXXX	XXXX	XXXX	XXXX	XXXX	
14		ค่าล่วงเวลา(OT) มี.ค.60	XXXX	XXXX	XXXX	XXXX	XXXX	XXXX	XXXX	XXXX	XXXX	XXXX	XXXX	XXXX	XXXX	
15	XX/XX/XX	Fix Cost เม.ย.60	XXXX	XXXX	XXXX	XXXX	XXXX	XXXX	XXXX	XXXX	XXXX	XXXX	XXXX	XXXX	XXXX	
16		ค่าล่วงเวลา(OT) เม.ย.60	XXXX	XXXX	XXXX	XXXX	XXXX	XXXX	XXXX	XXXX	XXXX	XXXX	XXXX	XXXX	XXXX	
17	XX/XX/XX	Fix Cost พ.ค.60	XXXX	XXXX	XXXX	XXXX	XXXX	XXXX	XXXX	XXXX	XXXX	XXXX	XXXX	XXXX	XXXX	
18		ค่าล่วงเวลา(OT) พ.ค.60	XXXX	XXXX	XXXX	XXXX	XXXX	XXXX	XXXX	XXXX	XXXX	XXXX	XXXX	XXXX	XXXX	
19	XX/XX/XX	Fix Cost มิ.ย.60	XXXX	XXXX	XXXX	XXXX	XXXX	XXXX	XXXX	XXXX	XXXX	XXXX	XXXX	XXXX	XXXX	
20		ค่าล่วงเวลา(OT) มิ.ย.60	XXXX	XXXX	XXXX	XXXX	XXXX	XXXX	XXXX	XXXX	XXXX	XXXX	XXXX	XXXX	XXXX	
		รวม	XXXX	XXXX	XXXX	XXXX	XXXX	XXXX	XXXX	XXXX	XXXX	XXXX	XXXX	XXXX	XXXX	

(.....บาทถ้วน)

ภาพที่ 17 รายงานการโอนเงินสนับสนุนโรงพยาบาลส่งเสริมสุขภาพตำบลในเครือข่าย

กราฟแสดงการโอนเงินสนับสนุนโรงพยาบาลส่งเสริมสุขภาพตำบลในเครือข่าย

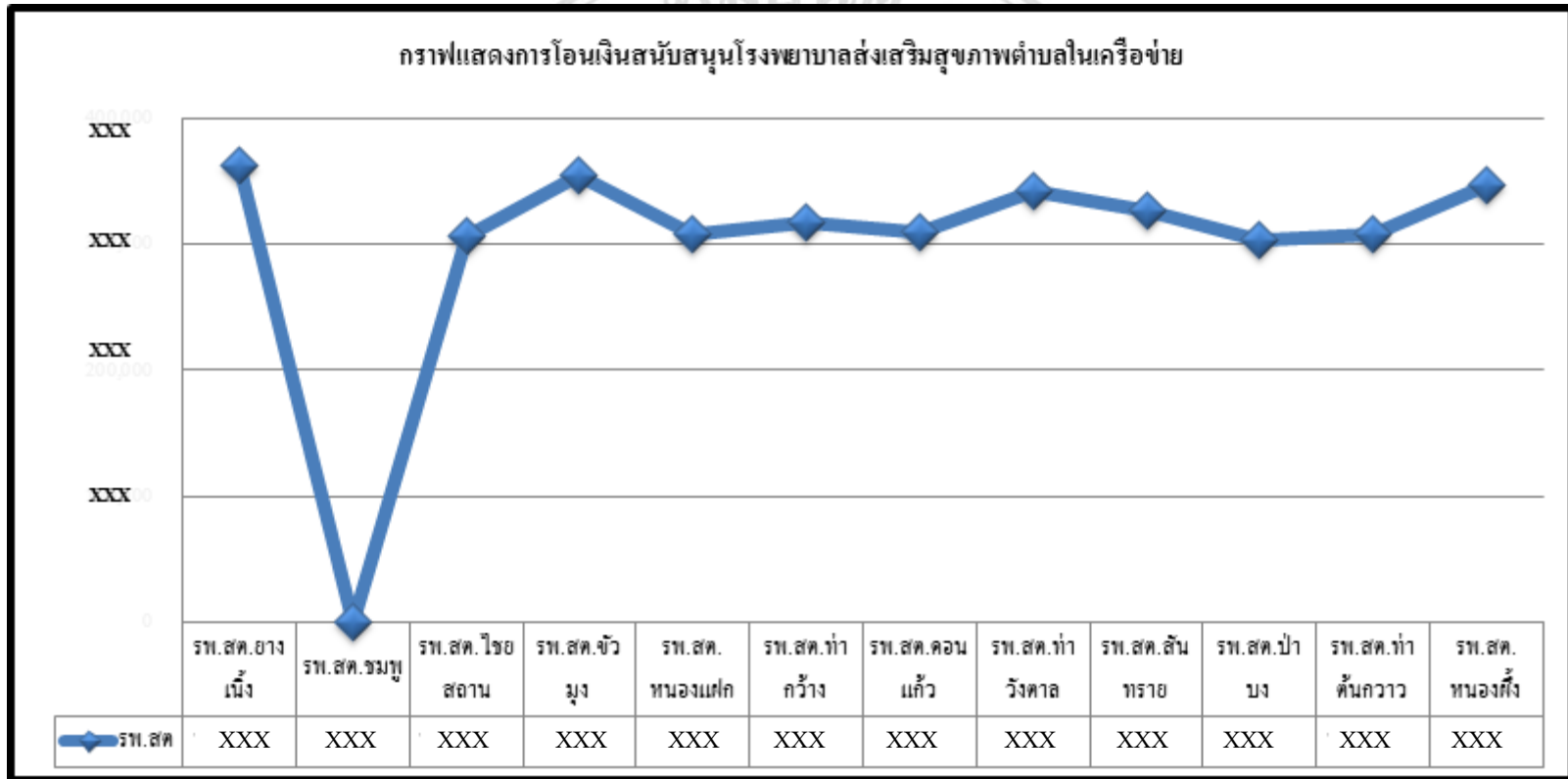

ภาพที่ 17 (ต่อ) รายงานการโอนเงินสนับสนุนโรงพยาบาลส่งเสริมสุขภาพตำบลในเครือข่าย

โรงพยาบาลสารภี

หน้า 1/1

รายงานการโอนวัสดุสนับสนุน โรงพยาบาลส่งเสริมสุขภาพตำบลในเครือข่าย (R15)

ประจำเดือน มิถุนายน 2560

ลำดับ	รายการ	รพ.สต. หนองผึ้ง	รพ.สต. ชมพู	รพ.สต. ท่าคันโท	รพ.สต. ป่าบง	รพ.สต. หนองแฝก	รพ.สต. สันทราย	รพ.สต. ดอนแก้ว	รพ.สต. ท่าวังตาล	รพ.สต. ข้าวมุง	รพ.สต. ท่ากว้าง	รพ.สต. ยางหนึ่ง	รพ.สต. ไชยสถาน	รวม
1	ยา	XXXX	XXXX	XXXX	XXXX	XXXX	XXXX	XXXX	XXXX	XXXX	XXXX	XXXX	XXXX	XXXX
2	วัสดุการแพทย์	XXXX	XXXX	XXXX	XXXX	XXXX	XXXX	XXXX	XXXX	XXXX	XXXX	XXXX	XXXX	XXXX
3	วัสดุวิทยาศาสตร์การแพทย์	XXXX	XXXX	XXXX	XXXX	XXXX	XXXX	XXXX	XXXX	XXXX	XXXX	XXXX	XXXX	XXXX
4	วัสดุงานบ้านงานครัว	XXXX	XXXX	XXXX	XXXX	XXXX	XXXX	XXXX	XXXX	XXXX	XXXX	XXXX	XXXX	XXXX
5	วัสดุสำนักงาน	XXXX	XXXX	XXXX	XXXX	XXXX	XXXX	XXXX	XXXX	XXXX	XXXX	XXXX	XXXX	XXXX
	รวม	XXXX	XXXX	XXXX	XXXX	XXXX	XXXX	XXXX	XXXX	XXXX	XXXX	XXXX	XXXX	XXXX

147

ภาพที่ 18 รายงานการโอนวัสดุสนับสนุน โรงพยาบาลส่งเสริมสุขภาพตำบลในเครือข่าย

รายงานการไอนยาสนับสนุน โรงพยาบาลส่งเสริมสุขภาพตำบลในเครือข่าย (R15.1)

ประจำเดือน มิถุนายน 2560

ลำดับ	รพ.สต	ต.ค.-59	พ.ย.-59	ธ.ค.-59	ม.ค.-60	ก.พ.-60	มี.ค.-60	เม.ย.-60	พ.ค.-60	มิ.ย.-60	รวม	สัดส่วน
1	รพ.สต.หนองผึ้ง	XXXX	XXXX	XXXX	XXXX	XXXX	XXXX	XXXX	XXXX	XXXX	XXXX	X%
2	รพ.สต.ชมพู	XXXX	XXXX	XXXX	XXXX	XXXX	XXXX	XXXX	XXXX	XXXX	XXXX	X%
3	รพ.สต.ท่าต้นกวาว	XXXX	XXXX	XXXX	XXXX	XXXX	XXXX	XXXX	XXXX	XXXX	XXXX	X%
4	รพ.สต.ป่าบาง	XXXX	XXXX	XXXX	XXXX	XXXX	XXXX	XXXX	XXXX	XXXX	XXXX	X%
5	รพ.สต.หนองแฝก	XXXX	XXXX	XXXX	XXXX	XXXX	XXXX	XXXX	XXXX	XXXX	XXXX	X%
6	รพ.สต.สันทราย	XXXX	XXXX	XXXX	XXXX	XXXX	XXXX	XXXX	XXXX	XXXX	XXXX	X%
7	รพ.สต.ดอนแก้ว	XXXX	XXXX	XXXX	XXXX	XXXX	XXXX	XXXX	XXXX	XXXX	XXXX	X%
8	รพ.สต.ท่าวังตาล	XXXX	XXXX	XXXX	XXXX	XXXX	XXXX	XXXX	XXXX	XXXX	XXXX	X%
9	รพ.สต.ข้าวมุง	XXXX	XXXX	XXXX	XXXX	XXXX	XXXX	XXXX	XXXX	XXXX	XXXX	X%
10	รพ.สต.ท่ากว้าง	XXXX	XXXX	XXXX	XXXX	XXXX	XXXX	XXXX	XXXX	XXXX	XXXX	X%
11	รพ.สต.ยางเนิ้ง	XXXX	XXXX	XXXX	XXXX	XXXX	XXXX	XXXX	XXXX	XXXX	XXXX	X%
12	รพ.สต.ไชยสถาน	XXXX	XXXX	XXXX	XXXX	XXXX	XXXX	XXXX	XXXX	XXXX	XXXX	X%
	รวม	XXXX	XXXX	XXXX	XXXX	XXXX	XXXX	XXXX	XXXX	XXXX	XXXX	X%

148

ภาพที่ 19 รายงานการไอนยาสนับสนุน โรงพยาบาลส่งเสริมสุขภาพตำบลในเครือข่าย

โรงพยาบาลสารภี

รายงานการโอนวัสดุการแพทย์สำนัสนุนโรงพยาบาลส่งเสริมสุขภาพตำบลในเครือข่าย (R15.2)

ประจำเดือน มิถุนายน 2560

ลำดับ	รพ.สต	ต.ค.-59	พ.ย.-59	ธ.ค.-59	ม.ค.-60	ก.พ.-60	มี.ค.-60	เม.ย.-60	พ.ค.-60	มิ.ย.-60	รวม	สัดส่วน
1	รพ.สต.หนองคั้ง	XXXX	XXXX	XXXX	XXXX	XXXX	XXXX	XXXX	XXXX	XXXX	XXXX	X%
2	รพ.สต.ชมพู	XXXX	XXXX	XXXX	XXXX	XXXX	XXXX	XXXX	XXXX	XXXX	XXXX	X%
3	รพ.สต.ท่าคันกวาว	XXXX	XXXX	XXXX	XXXX	XXXX	XXXX	XXXX	XXXX	XXXX	XXXX	X%
4	รพ.สต.ป่าบง	XXXX	XXXX	XXXX	XXXX	XXXX	XXXX	XXXX	XXXX	XXXX	XXXX	X%
5	รพ.สต.หนองแฝก	XXXX	XXXX	XXXX	XXXX	XXXX	XXXX	XXXX	XXXX	XXXX	XXXX	X%
6	รพ.สต.สันทราย	XXXX	XXXX	XXXX	XXXX	XXXX	XXXX	XXXX	XXXX	XXXX	XXXX	X%
7	รพ.สต.ดอนแก้ว	XXXX	XXXX	XXXX	XXXX	XXXX	XXXX	XXXX	XXXX	XXXX	XXXX	X%
8	รพ.สต.ท่าวังศาล	XXXX	XXXX	XXXX	XXXX	XXXX	XXXX	XXXX	XXXX	XXXX	XXXX	X%
9	รพ.สต.ข้าวมุง	XXXX	XXXX	XXXX	XXXX	XXXX	XXXX	XXXX	XXXX	XXXX	XXXX	X%
10	รพ.สต.ท่ากว้าง	XXXX	XXXX	XXXX	XXXX	XXXX	XXXX	XXXX	XXXX	XXXX	XXXX	X%
11	รพ.สต.ยางเนิ้ง	XXXX	XXXX	XXXX	XXXX	XXXX	XXXX	XXXX	XXXX	XXXX	XXXX	X%
12	รพ.สต.ไชยสถาน	XXXX	XXXX	XXXX	XXXX	XXXX	XXXX	XXXX	XXXX	XXXX	XXXX	X%
	รวม	XXXX	XXXX	XXXX	XXXX	XXXX	XXXX	XXXX	XXXX	XXXX	XXXX	XXXX

149

ภาพที่ 20 รายงานการโอนวัสดุการแพทย์สำนัสนุนโรงพยาบาลส่งเสริมสุขภาพตำบลในเครือข่าย

รายงานการโอนวัสดุวิทยาศาสตร์การแพทย์สนับสนุนโรงพยาบาลส่งเสริมสุขภาพตำบลในเครือข่าย (R15.3)

ประจำเดือน มิถุนายน 2560

ลำดับ	รพ.สต	ต.ล.-59	พ.ย.-59	ธ.ล.-59	ม.ล.-60	ก.พ.-60	มี.ล.-60	เม.ย.-60	พ.ค.-60	มิ.ย.-60	รวม	สัดส่วน
1	รพ.สต.หนองต๋อง	XXXX	XXXX	XXXX	XXXX	XXXX	XXXX	XXXX	XXXX	XXXX	XXXX	X%
2	รพ.สต.ชมพู	XXXX	XXXX	XXXX	XXXX	XXXX	XXXX	XXXX	XXXX	XXXX	XXXX	X%
3	รพ.สต.ท่าคันนาวา	XXXX	XXXX	XXXX	XXXX	XXXX	XXXX	XXXX	XXXX	XXXX	XXXX	X%
4	รพ.สต.ป่าบาง	XXXX	XXXX	XXXX	XXXX	XXXX	XXXX	XXXX	XXXX	XXXX	XXXX	X%
5	รพ.สต.หนองแฝก	XXXX	XXXX	XXXX	XXXX	XXXX	XXXX	XXXX	XXXX	XXXX	XXXX	X%
6	รพ.สต.สันทราย	XXXX	XXXX	XXXX	XXXX	XXXX	XXXX	XXXX	XXXX	XXXX	XXXX	X%
7	รพ.สต.ดอนแก้ว	XXXX	XXXX	XXXX	XXXX	XXXX	XXXX	XXXX	XXXX	XXXX	XXXX	X%
8	รพ.สต.ท่าวังศาล	XXXX	XXXX	XXXX	XXXX	XXXX	XXXX	XXXX	XXXX	XXXX	XXXX	X%
9	รพ.สต.ขี้ม่วง	XXXX	XXXX	XXXX	XXXX	XXXX	XXXX	XXXX	XXXX	XXXX	XXXX	X%
10	รพ.สต.ท่ากว้าง	XXXX	XXXX	XXXX	XXXX	XXXX	XXXX	XXXX	XXXX	XXXX	XXXX	X%
11	รพ.สต.ยางเนิ้ง	XXXX	XXXX	XXXX	XXXX	XXXX	XXXX	XXXX	XXXX	XXXX	XXXX	X%
12	รพ.สต.ไชยสถาน	XXXX	XXXX	XXXX	XXXX	XXXX	XXXX	XXXX	XXXX	XXXX	XXXX	X%
	รวม	XXXX	XXXX	XXXX	XXXX	XXXX	XXXX	XXXX	XXXX	XXXX	XXXX	X%

ภาพที่ 21 รายงานการโอนวัสดุวิทยาศาสตร์การแพทย์สนับสนุนโรงพยาบาลส่งเสริมสุขภาพตำบลในเครือข่าย

โรงพยาบาลสารภี

หน้า 1/1

รายงานการโอนวัสดุสำนักงานสนับสนุนโรงพยาบาลส่งเสริมสุขภาพตำบลในเครือข่าย (R15.4)

ประจำเดือน มิถุนายน 2560

ลำดับ	รพ.สต	ต.ค.-59	พ.ย.-59	ธ.ค.-59	ม.ค.-60	ก.พ.-60	มี.ค.-60	เม.ย.-60	พ.ค.-60	มิ.ย.-60	รวม	สัดส่วน
1	รพ.สต.หนองคั้ง	XXXX	XXXX	XXXX	XXXX	XXXX	XXXX	XXXX	XXXX	XXXX	XXXX	X%
2	รพ.สต.ชมพู	XXXX	XXXX	XXXX	XXXX	XXXX	XXXX	XXXX	XXXX	XXXX	XXXX	X%
3	รพ.สต.ท่าตันทาว	XXXX	XXXX	XXXX	XXXX	XXXX	XXXX	XXXX	XXXX	XXXX	XXXX	X%
4	รพ.สต.ป่าบาง	XXXX	XXXX	XXXX	XXXX	XXXX	XXXX	XXXX	XXXX	XXXX	XXXX	X%
5	รพ.สต.หนองแฝก	XXXX	XXXX	XXXX	XXXX	XXXX	XXXX	XXXX	XXXX	XXXX	XXXX	X%
6	รพ.สต.สันทราย	XXXX	XXXX	XXXX	XXXX	XXXX	XXXX	XXXX	XXXX	XXXX	XXXX	X%
7	รพ.สต.ดอนแก้ว	XXXX	XXXX	XXXX	XXXX	XXXX	XXXX	XXXX	XXXX	XXXX	XXXX	X%
8	รพ.สต.ท่าวังศาล	XXXX	XXXX	XXXX	XXXX	XXXX	XXXX	XXXX	XXXX	XXXX	XXXX	X%
9	รพ.สต.ข้าวมุง	XXXX	XXXX	XXXX	XXXX	XXXX	XXXX	XXXX	XXXX	XXXX	XXXX	X%
10	รพ.สต.ท่ากว๊าง	XXXX	XXXX	XXXX	XXXX	XXXX	XXXX	XXXX	XXXX	XXXX	XXXX	X%
11	รพ.สต.ยางเม็ง	XXXX	XXXX	XXXX	XXXX	XXXX	XXXX	XXXX	XXXX	XXXX	XXXX	X%
12	รพ.สต.ไชยสถาน	XXXX	XXXX	XXXX	XXXX	XXXX	XXXX	XXXX	XXXX	XXXX	XXXX	X%
	รวม	XXXX	XXXX	XXXX	XXXX	XXXX	XXXX	XXXX	XXXX	XXXX	XXXX	X%

151

ภาพที่ 22 รายงานการโอนวัสดุสำนักงานสนับสนุนโรงพยาบาลส่งเสริมสุขภาพตำบลในเครือข่าย

โรงพยาบาลสารภี

หน้า 1/1

รายงานการโอนวัสดุงานบ้านงานครัวสนับสนุนโรงพยาบาลส่งเสริมสุขภาพตำบลในเครือข่าย (R15.5)

ประจำเดือน มิถุนายน 2560

ลำดับ	รพ.สต	ต.ค.-59	พ.ย.-59	ธ.ค.-59	ม.ค.-60	ก.พ.-60	มี.ค.-60	เม.ย.-60	พ.ค.-60	มิ.ย.-60	รวม	สัดส่วน
1	รพ.สต.หนองคั้ง	XXXX	XXXX	XXXX	XXXX	XXXX	XXXX	XXXX	XXXX	XXXX	XXXX	X%
2	รพ.สต.ชมพู	XXXX	XXXX	XXXX	XXXX	XXXX	XXXX	XXXX	XXXX	XXXX	XXXX	X%
3	รพ.สต.ท่าตันทาว	XXXX	XXXX	XXXX	XXXX	XXXX	XXXX	XXXX	XXXX	XXXX	XXXX	X%
4	รพ.สต.ป่าบง	XXXX	XXXX	XXXX	XXXX	XXXX	XXXX	XXXX	XXXX	XXXX	XXXX	X%
5	รพ.สต.หนองแฝก	XXXX	XXXX	XXXX	XXXX	XXXX	XXXX	XXXX	XXXX	XXXX	XXXX	X%
6	รพ.สต.สันทราย	XXXX	XXXX	XXXX	XXXX	XXXX	XXXX	XXXX	XXXX	XXXX	XXXX	X%
7	รพ.สต.ดอนแก้ว	XXXX	XXXX	XXXX	XXXX	XXXX	XXXX	XXXX	XXXX	XXXX	XXXX	X%
8	รพ.สต.ท่าวังศาล	XXXX	XXXX	XXXX	XXXX	XXXX	XXXX	XXXX	XXXX	XXXX	XXXX	X%
9	รพ.สต.ข้าวมุง	XXXX	XXXX	XXXX	XXXX	XXXX	XXXX	XXXX	XXXX	XXXX	XXXX	X%
10	รพ.สต.ท่ากว้าง	XXXX	XXXX	XXXX	XXXX	XXXX	XXXX	XXXX	XXXX	XXXX	XXXX	X%
11	รพ.สต.ยางเม็ง	XXXX	XXXX	XXXX	XXXX	XXXX	XXXX	XXXX	XXXX	XXXX	XXXX	X%
12	รพ.สต.ไชยสถาน	XXXX	XXXX	XXXX	XXXX	XXXX	XXXX	XXXX	XXXX	XXXX	XXXX	X%
	รวม	XXXX	XXXX	XXXX	XXXX	XXXX	XXXX	XXXX	XXXX	XXXX	XXXX	X%

ภาพที่ 23 รายงานการโอนวัสดุงานบ้านงานครัวสนับสนุนโรงพยาบาลส่งเสริมสุขภาพตำบลในเครือข่าย

รายงานสรุปการจ่ายเช็ค (R16)

ประจำเดือน มิถุนายน 2560

ลำดับ	วันที่	รายการ	เลขที่ เช็ค	เงินบำรุง กรุงเทพฯ	เงิน UC ชกส.	เงินสถานะ สิทธิ์	หมายเหตุ
1	02/06/2560	จ่ายเงินเจ้าหนี้ร้านน้ำดื่มประทานทิพย์	XXXX	XXXX			
2	02/06/2560	จ่ายเงินเจ้าหนี้ร้านไทอูย	XXXX	XXXX			
3	02/06/2560	เงินประกันสุขภาพแรงงานต่างด้าว เม.ย.+ พ.ค.60-ส่งกระทรวง	XXXX	XXXX			
4	02/06/2560	สัญญาขี้มเงิน-เกดลาวา	XXXX		XXXX		
5	02/06/2560	จ่ายเงินเจ้าหนี้โครงการเกษตรกรรม	XXXX		XXXX		
6	05/06/2560	จ่ายเงินเจ้าหนี้ร้านวิรัชการค้า	XXXX	XXXX			
7	05/06/2560	จ่ายเงินเจ้าหนี้บจก.เอส.ดี ทินตเวช(1968)	XXXX	XXXX			
8	05/06/2560	จ่ายเงินเจ้าหนี้ บจก.บายฟอสเตอร์	XXXX		XXXX		
9	06/06/2560	สัญญาขี้มเงิน-ธิดาดาว	XXXX	XXXX X			
10	06/06/2560	ค่าตอบแทนแพทย์ นพ.วัฒนา พ.ค.60- รพ สต.ท่าตันกวาง+ป่าบง	XXXX	XXXX X			
11	06/06/2560	จ่ายเงินเจ้าหนี้หจก.สารภีการพิมพ์	XXXX	XXXX			
12	06/06/2560	จ่ายเงินเจ้าหนี้คาริกา ไปริมา	XXXX	XXXX			
13	06/06/2560	ภาษี หัก ณ ที่จ่าย พ.ค.60	XXXX	XXXX			
14	07/06/2560	เงินสมทบประกันสังคม พ.ค.60	XXXX	XXXX			
15	07/06/2560	จ่ายเงินเจ้าหนี้ บจก.เร็น โทคิว อินทีเชี่ยล	XXXX	XXXX			
16	07/06/2560	จ่ายเงินเจ้าหนี้ร้านเอ็น.เอส ก้อปปี	XXXX	XXXX			
17	07/06/2560	จ่ายเงินเจ้าหนี้บจก.โอสด อินเตอร์ แลบบอ ราทอรี่ส์	XXXX	XXXX			
18	07/06/2560	จ่ายเงินเจ้าหนี้หสน. โรงงานเกษตรกรรม พอนด์เคมికอลประเทศไทย	XXXX	XXXX			
19	07/06/2560	จ่ายเงินเจ้าหนี้ บจก.เบอร์ลิน ฟาร์มาชูติคอลล	XXXX	XXXX			
20	07/06/2560	จ่ายเงินเจ้าหนี้ บจก.แอโรแคร์	XXXX	XXXX			
21	07/06/2560	จ่ายเงินเจ้าหนี้ร้านเอส.ที.เฟอร์นิเจอร์	XXXX	XXXX			
22	07/06/2560	จ่ายเงินเจ้าหนี้หจก.ภณการวออเตอร์เซอร์วิส	XXXX		XXXX		
23	07/06/2560	จ่ายเงินเจ้าหนี้บจก.ชิซางคอมพิวเตอร์	XXXX		XXXX		
24	12/06/2560	จ่ายเงินเจ้าหนี้การไฟฟ้าส่วนภูมิภาค	XXXX	XXXX			

ภาพที่ 24 รายงานสรุปการจ่ายเช็ค

รายงานสรุปการจ่ายเช็ค (R16)

ประจำเดือน มิถุนายน 2560

ลำดับ	วันที่	รายการ	เลขที่เช็ค	เงินบำรุง กรุงเทพฯ	เงิน UC ธกส.	เงินสถานะ สิทธิ์	หมายเหตุ
25	28/06/2560	จ่ายเงินเจ้าหนี้ บจก.บี เอส เซอร์วิส กรุ๊ป	XXXX	XXXX			
26	28/06/2560	จ่ายเงินเจ้าหนี้ บจก.ทีโอที	XXXX	XXXX			
27	28/06/2560	จ่ายเงินเจ้าหนี้ หจก.เมคสตาร์	XXXX			XXXX	
28	28/06/2560	จ่ายเงินเจ้าหนี้ หจก.ชายนัน แอนด์ เมค	XXXX			XXXX	
29	30/06/2560	จ่ายเงินเจ้าหนี้ร้านน้ำดื่มประทานทิพย์ โดย ณัฐกฤษณ์	XXXX	XXXX			
รวม				XXXX	XXXX	XXXX	
				XXXXXXXXXX บาท			

(ห้าล้านหกแสนสามพันห้าร้อยแปดสิบบาทถ้วน)

กราฟแสดงการจ่ายเช็คประจำเดือน มิถุนายน 2560

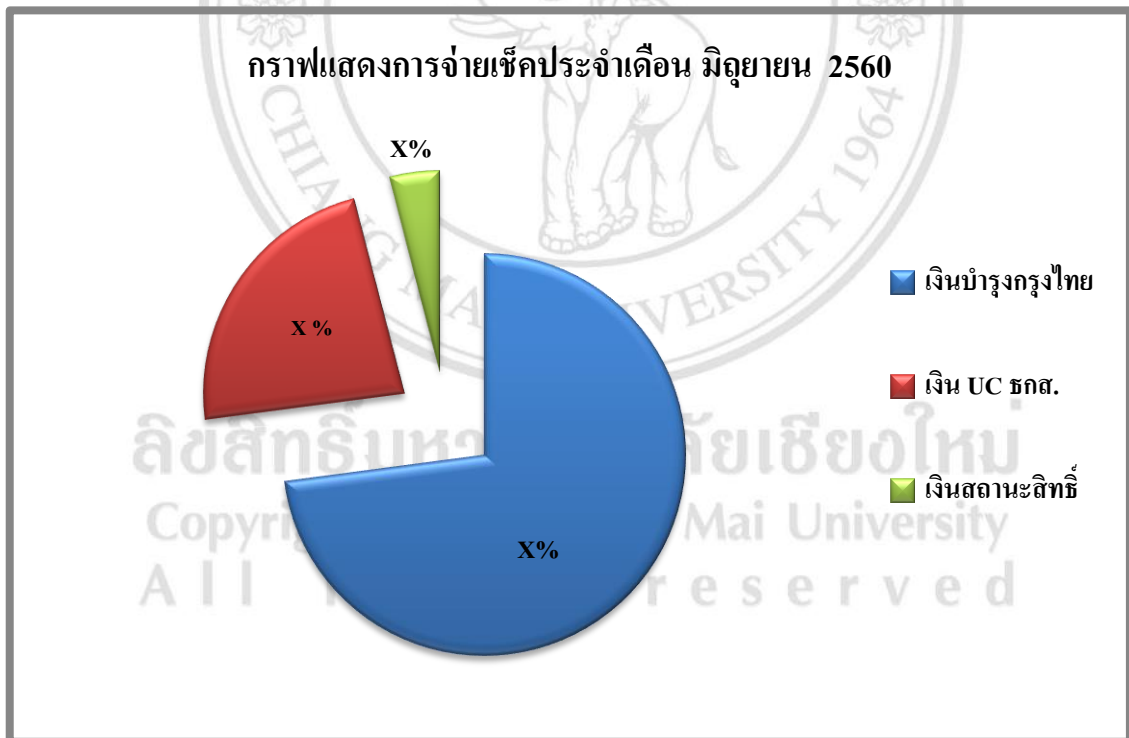

ภาพที่ 24 (ต่อ) รายงานสรุปการจ่ายเช็ค

รายงานลูกหนี้ (R 17)

ประจำเดือน มิถุนายน 2560

ลำดับ	รายการ	ผู้ป่วยนอก(OPD)		ผู้ป่วยใน(IPD)		หมายเหตุ
		จำนวน (ราย)	จำนวนเงิน(บาท)	จำนวน (ราย)	จำนวนเงิน(บาท)	
1	ลูกหนี้ค่ารักษา-ชำระเงิน OP/IP	XXX	XXXX	XXX	XXXX	
2	ลูกหนี้ค่ารักษา UC-OP/IP ใน CUP	XXX	XXXX	XXX	XXXX	
3	ลูกหนี้ค่ารักษา UC-OP นอก CUP (ในจังหวัด)	XXX	XXXX	XXX	XXXX	
4	ลูกหนี้ค่ารักษา UC-OP นอก CUP (ต่างจังหวัด)	XXX	XXXX	XXX	XXXX	
5	ลูกหนี้ค่ารักษา UC-OP ต่างสังกัด สป.	XXX	XXXX	XXX	XXXX	
6	ลูกหนี้ค่ารักษา UC-OP/IP-AE	XXX	XXXX	XXX	XXXX	
7	ลูกหนี้ค่ารักษา UC-OP/IP-HC	XXX	XXXX	XXX	XXXX	
8	ลูกหนี้ค่ารักษา UC-OP/IP-DMI	XXX	XXXX	XXX	XXXX	
9	ลูกหนี้ค่ารักษาประกันสังคม OP/IP-เครือข่าย	XXX	XXXX	XXX	XXXX	
10	ลูกหนี้ค่ารักษาประกันสังคม OP/IP-นอกเครือข่าย	XXX	XXXX	XXX	XXXX	
11	ลูกหนี้ค่ารักษาประกันสังคม-กองทุนทดแทน	XXX	XXXX	XXX	XXXX	
12	ลูกหนี้ค่ารักษาประกันสังคม 72 ชั่วโมงแรก	XXX	XXXX	XXX	XXXX	
13	ลูกหนี้ค่ารักษาประกันสังคม-ค่าใช้จ่ายสูง/ อุบัติเหตุ/ลูกเงิน OP	XXX	XXXX	XXX	XXXX	
14	ลูกหนี้ค่ารักษา-เบิกจ่ายตรงกรมบัญชีกลาง OP/IP	XXX	XXXX	XXX	XXXX	
15	ลูกหนี้ค่ารักษา-แรงงานต่างด้าว OP/IP	XXX	XXXX	XXX	XXXX	
16	ลูกหนี้ค่ารักษา-แรงงานต่างด้าว OP/IP นอก CUP	XXX	XXXX	XXX	XXXX	
17	ลูกหนี้ค่ารักษา-พรบ.รช OP/IP	XXX	XXXX	XXX	XXXX	
18	ลูกหนี้ค่ารักษา-บุคคลที่มีปัญหาสถานะและสิทธิ OP ใน CUP	XXX	XXXX	XXX	XXXX	
19	ลูกหนี้ค่ารักษา-บุคคลที่มีปัญหาสถานะและสิทธิ OP นอก CUP	XXX	XXXX	XXX	XXXX	
20	ลูกหนี้ค่ารักษา-เบิกจ่ายตรง อปท.OP/IP	XXX	XXXX	XXX	XXXX	
รวม		XXX	XXXX	XXX	XXXX	
		XXX	ราย	XXX	บาท	

**หมายเหตุ ข้อมูลมาจากการประกันสุขภาพ

ภาพที่ 25 รายงานลูกหนี้

รายงานแสดงลูกหนี้ผู้ป่วยนอก(OPD) (R17.1)

ณ วันที่ 30 มิถุนายน 2560

ลำดับ	รายการ	ยอดยกมา 31 พ.ค.60	ลูกหนี้ เดือน มิ.ย.60	รับชำระ เดือน มิ.ย.60	ยอด ยกไป
1	ลูกหนี้ค่ารักษา-ชำระเงิน OP	XXXX	XXXX	XXXX	XXXX
2	ลูกหนี้ค่ารักษา UC-OP ใน CUP	XXXX	XXXX	XXXX	XXXX
3	ลูกหนี้ค่ารักษา UC-OP นอก CUP (ในจังหวัด)	XXXX	XXXX	XXXX	XXXX
4	ลูกหนี้ค่ารักษา UC-OP นอก CUP (ต่างจังหวัด)	XXXX	XXXX	XXXX	XXXX
5	ลูกหนี้ค่ารักษา UC-OP ต่างสังกัด สป.	XXXX	XXXX	XXXX	XXXX
6	ลูกหนี้ค่ารักษา UC-OP-AE	XXXX	XXXX	XXXX	XXXX
7	ลูกหนี้ค่ารักษา UC-OP-HC	XXXX	XXXX	XXXX	XXXX
8	ลูกหนี้ค่ารักษา UC-OP-DMI	XXXX	XXXX	XXXX	XXXX
9	ลูกหนี้ค่ารักษาประกันสังคม OP-เครือข่าย	XXXX	XXXX	XXXX	XXXX
10	ลูกหนี้ค่ารักษาประกันสังคม OP-นอกเครือข่าย	XXXX	XXXX	XXXX	XXXX
11	ลูกหนี้ค่ารักษาประกันสังคม-กองทุนทดแทน	XXXX	XXXX	XXXX	XXXX
12	ลูกหนี้ค่ารักษาประกันสังคม 72 ชั่วโมงแรก	XXXX	XXXX	XXXX	XXXX
13	ลูกหนี้ค่ารักษาประกันสังคม-ค่าใช้จ่ายสูง/อุบัติเหตุ/ฉุกเฉิน OP	XXXX	XXXX	XXXX	XXXX
14	ลูกหนี้ค่ารักษา-เบิกจ่ายตรงกรมบัญชีกลาง OP	XXXX	XXXX	XXXX	XXXX
15	ลูกหนี้ค่ารักษา-แรงงานต่างด้าว OP	XXXX	XXXX	XXXX	XXXX
16	ลูกหนี้ค่ารักษา-แรงงานต่างด้าว OP นอก CUP	XXXX	XXXX	XXXX	XXXX
17	ลูกหนี้ค่ารักษา-พรบ.รช OP	XXXX	XXXX	XXXX	XXXX
18	ลูกหนี้ค่ารักษา-บุคคลที่มีปัญหาสถานะและสิทธิ OP ใน CUP	XXXX	XXXX	XXXX	XXXX
19	ลูกหนี้ค่ารักษา-บุคคลที่มีปัญหาสถานะและสิทธิ OP นอก CUP	XXXX	XXXX	XXXX	XXXX
20	ลูกหนี้ค่ารักษา-เบิกจ่ายตรง อปท.OP	XXXX	XXXX	XXXX	XXXX
	รวม	XXXX	XXXX	XXXX	XXXX

ภาพที่ 26 รายงานการแสดงผลลูกหนี้ผู้ป่วยนอก(OPD)

รายงานแสดงลูกหนี้ผู้ป่วยใน(IPD) (R17.2)

ณ วันที่ 30 มิถุนายน 2560

ลำดับ	รายการ	ยอดยกมา 31 พ.ค.60	ลูกหนี้ เดือน มิ.ย.60	รับชำระ เดือน มิ.ย.60	ยอด ยกไป
1	ลูกหนี้ค่ารักษา-ชำระเงิน IP	XXXX	XXXX	XXXX	XXXX
2	ลูกหนี้ค่ารักษา UC-IP	XXXX	XXXX	XXXX	XXXX
3	ลูกหนี้ค่ารักษา UC-IP-AE	XXXX	XXXX	XXXX	XXXX
4	ลูกหนี้ค่ารักษา UC-IP-HC	XXXX	XXXX	XXXX	XXXX
5	ลูกหนี้ค่ารักษา UC-IP-DMI	XXXX	XXXX	XXXX	XXXX
6	ลูกหนี้ค่ารักษาประกันสังคม IP-เครือข่าย	XXXX	XXXX	XXXX	XXXX
7	ลูกหนี้ค่ารักษาประกันสังคม IP-นอกเครือข่าย	XXXX	XXXX	XXXX	XXXX
8	ลูกหนี้ค่ารักษาประกันสังคม-ค่าใช้จ่ายสูง IP	XXXX	XXXX	XXXX	XXXX
9	ลูกหนี้ค่ารักษา-เบิกจ่ายตรงกรมบัญชีกลาง IP	XXXX	XXXX	XXXX	XXXX
10	ลูกหนี้ค่ารักษา-แรงงานต่างด้าว IP	XXXX	XXXX	XXXX	XXXX
11	ลูกหนี้ค่ารักษา-แรงงานต่างด้าว IP นอก CUP	XXXX	XXXX	XXXX	XXXX
12	ลูกหนี้ค่ารักษา-พรบ.รถ IP	XXXX	XXXX	XXXX	XXXX
13	ลูกหนี้ค่ารักษา-เบิกจ่ายตรง อปท.IP	XXXX	XXXX	XXXX	XXXX
14	ลูกหนี้ค่ารักษา-บุคคลที่มีปัญหาสถานะและสิทธิ IP ใน CUP	XXXX	XXXX	XXXX	XXXX
15	ลูกหนี้ค่ารักษา-บุคคลที่มีปัญหาสถานะและสิทธิ IP นอก CUP	XXXX	XXXX	XXXX	XXXX
	รวม	XXXX	XXXX	XXXX	XXXX

ภาพที่ 27 รายงานการแสดงผลลูกหนี้ผู้ป่วยใน(IPD)

รายงานลูกหนี้ค้างชำระ (R18)

ประจำเดือน มิถุนายน 2560

ลำดับ	วันที่เข้ารับ การรักษา	ประเภทผู้ป่วย		HN	ชื่อ - สกุล	จำนวนเงิน(บาท)		สิทธิการชำระเงิน	หมายเหตุ
		OPD	IPD			OPD	IPD		
1	3/6/2560	✓		XXXXX	นายเคนนี่	XXXX		ชำระเงินเองครบ	
2	3/6/2560	✓		XXXXX	นางดวงแก้ว	XXXX		ชำระเงินเองครบ	
3	7/6/2560	✓		XXXXX	นายเคนนี่	XXXX		ชำระเงินเองครบ	
4	9/6/2560	✓		XXXXX	น.ส.นิษดา	XXXX		ชำระเงินเองครบ	
5	15/6/2560	✓		XXXXX	นายวิทยา	XXXX		ชำระเงินเองครบ	
6	17/6/2560	✓		XXXXX	นางจันทร์ดี	XXXX		ผู้สูงอายุ 60 ปีขึ้นไป	
7	17/6/2560		✓	XXXXX	นายวุฒิชัย		XXXX	ชำระเงินเองครบ	
8	19/6/2560	✓		XXXXX	นายเคนนี่	XXXX		ชำระเงินเองครบ	
9	19/6/2560		✓	XXXXX	นายเตา		XXXX	ชำระเงินเองครบ	
10	20/6/2560		✓	XXXXX	นายหนูช		XXXX	ค้างชำระเงิน	
11	24/6/2560	✓		XXXXX	นายสมัย	XXXX		ผู้สูงอายุ 60 ปีขึ้นไป	
12	24/6/2560	✓		XXXXX	นายกษมา	XXXX		ชำระเงิน พรบ.	
13	24/6/2560	✓		XXXXX	นายวิสา	XXXX		ชำระเงินเองครบ	
14	24/6/2560		✓	XXXXX	นายบุญมี		XXXX	ชำระเงิน พรบ.	
15	24/6/2560		✓	XXXXX	นายสาย		XXXX	ค้างชำระเงิน	
16	24/6/2560		✓	XXXXX	น.ส.อารณี		XXXX	ชำระเงินเองครบ	
17	25/6/2560		✓	XXXXX	น.ส.แดง		XXXX	ชำระเงินเองครบ	
18	25/6/2560	✓		XXXXX	นายประสงค์	XXXX		ชำระเงิน พรบ.	
19	25/6/2560	✓		XXXXX	นายวิสา	XXXX		ชำระเงินเองครบ	
20	26/6/2560	✓		XXXXX	นายธนกร	XXXX		ชำระเงินเองครบ	
21	29/6/2560	✓		XXXXX	นายธีรภัทร	XXXX		ชำระเงินเองครบ	
22	30/6/2560		✓	XXXXX	น.ส.นุชรี		XXXX	ชำระเงินเองครบ	
รวม						XXXXX	XXXX		
รวมทั้งสิ้น						XXXX			
(.....บาทถ้วน)	

ภาพที่ 28 รายงานลูกหนี้ค้างชำระ

รายงานเจ้าหน้าที่ (R19)

ณ วันที่ 30 มิถุนายน 2560

ลำดับ	ประเภทเจ้าหน้าที่	ยอดยกมา 31 พ.ค.60	ก่อนนี้ระหว่าง เดือน	จ่ายชำระหนี้	ยอดคงเหลือ 30 มิ.ย.60
1	เจ้าหน้าที่ - ยา	XXXX	XXXX	XXXX	XXXX
2	เจ้าหน้าที่ - วัสดุการแพทย์ทั่วไป	XXXX	XXXX	XXXX	XXXX
3	เจ้าหน้าที่ - วัสดุวิทยาศาสตร์และ การแพทย์	XXXX	XXXX	XXXX	XXXX
4	เจ้าหน้าที่ - วัสดุอื่น	XXXX	XXXX	XXXX	XXXX
5	เจ้าหน้าที่ - อื่น	XXXX	XXXX	XXXX	XXXX
6	เจ้าหน้าที่ - ครุภัณฑ์	XXXX	XXXX	XXXX	XXXX
7	เจ้าหน้าที่-วัสดุเภสัชกรรม	XXXX	XXXX	XXXX	XXXX
8	เจ้าหน้าที่-วัสดุทันตกรรม	XXXX	XXXX	XXXX	XXXX
9	เจ้าหน้าที่-วัสดุเอกซเรย์	XXXX	XXXX	XXXX	XXXX
10	เจ้าหน้าที่-ค่าจ้างเหมาตรวจห้อง ปฏิบัติ (LAB)	XXXX	XXXX	XXXX	XXXX
11	เจ้าหน้าที่ค่าสาธารณูปโภคค้างจ่าย				XXXX
11.1	ค่าไฟฟ้า				XXXX
11.2	ค่าอินเทอร์เน็ต				XXXX
11.3	ค่าโทรศัพท์				XXXX
11.4	ค่าไปรษณีย์				XXXX
	รวม	XXXX	XXXX	XXXX	XXXX

ภาพที่ 29 รายงานเจ้าหน้าที่

รายงานเจ้าหนี้-.....คงค้างแยกตามบริษัท (R20....)

ณ วันที่ 31 กรกฎาคม 2560

ลำดับ	รหัสเจ้าหนี้	ชื่อบริษัท	จำนวนเงิน	หมายเหตุ
1	XX	ห้างหุ้นส่วนจำกัด แอล บี แลบบอราทอรีส์	XXXX	
2	XX	สำนักงานคณะกรรมการอาหารและยา	XXXX	
3	XX	บริษัท เกรทเตอร์มายบาซิน จำกัด	XXXXX	
4	007	บริษัท คีทแฮล์ม จำกัด	XXXX	
5	XX	บริษัท ส.เจริญเกษตร เทคโนโลยี จำกัด	XXXX	
6	XX	ห้างหุ้นส่วนจำกัดพาดาร์ แล็บ	XXXX	
7	XX	บริษัท เบอร์ลิน ฟาร์มาซูติคอล จำกัด	XXXX	
8	XX	บริษัท วิทยาศาสตร์ จำกัด	XXXX	
9	XX	บริษัท เซ็นทรัล โพลีเทคโนโลยี จำกัด	XXXX	
10	XX	บริษัท คอนติเนนเทล-ฟาร์ม จำกัด	XXXX	
11	XX	บริษัท นิวไลฟ์ ฟาร์ม จำกัด	XXXX	
12	XX	บริษัท โปลิฟาร์ม จำกัด	XXXX	
13	XX	บริษัท เวสโก ฟาร์มาซูติคอล จำกัด	XXXX	
14	XX	บริษัท ไบโอจีนีเทค จำกัด	XXXX	
15	XX	บริษัท โอสด อินเตอร์ แลบบอราทอรีส์ จำกัด	XXXX	
16	XX	บริษัท วิแอนดิว กรุงเทพฯ จำกัด	XXXX	
17	XX	คณะบุคคลที่ ฟาร์มา	XXXX	
18	XX	ห้างหุ้นส่วนจำกัดคณิญาฟาร์มาซี	XXXX	
19	XX	บริษัท เชนอรัล สอปปิตัล โปรดักส์ จำกัด	XXXX	
20	XX	บริษัท โมเดอร์นแมนู จำกัด	XXXX	
21	XX	บริษัท โมเดิร์น ฟาร์มา จำกัด	XXXX	
22	XX	บริษัท สยามฟาร์มาซูติคอล จำกัด	XXXX	
23	XX	บริษัท เอส พี เอส เมดิคอล จำกัด	XXXX	
24	XX	บริษัท อาร์เอ็กซ์ จำกัด	XXXX	
25	XX	บริษัท ชุมชนเกษตรกรรม จำกัด	XXXX	
26	XX	บริษัท ที เอ็น พี เฮลท์แคร์ จำกัด	XXXX	
27	XX	บริษัท คอสมา เมดิคอล จำกัด	XXXX	
28	XX	บริษัท ไบโอฟาร์ม เคมีคัลส์ จำกัด	XXXX	
29	XX	บริษัท มาสุ จำกัด	XXXX	
30	XX	องค์การเภสัชกรรม	XXXX	
รวม			XXXX	

ภาพที่ 30 รายงานเจ้าหนี้-ยา,วัสดุการแพทย์,วัสดุวิทยาศาสตร์การแพทย์,วัสดุทันตกรรม,วัสดุอื่น, เจ้าหนี้อื่น และค่าตรวจทางห้องปฏิบัติการ(LAB) คงค้างแยกตามบริษัท

รายงานรายได้รับโอน (I01)

ประจำเดือน มิถุนายน 2560

ลำดับ	วันที่รับโอน	รายการ	เงินบำ (ธนาคารกรุงไทย)	เงิน UC (ธนาคาร ธกส.)	เงินปัญหา สถานสิทธิ์ (ธนาคารกรุงไทย)	หมายเหตุ
1	05/06/2560	งบค่าบริการทดแทนไต		XXXX		
2	07/06/2560	PP ที่บริหารระดับประเทศ		XXXX		
3	07/06/2560	บริการกรณีเฉพาะ		XXXX		
4	07/06/2560	ค่าบริการทางการแพทย์(กรณีเจ็บป่วย)-ประกันสังคม	XXXX			
5	12/06/2560	พรบ.	XXXX			
6	15/06/2560	เงินอุดหนุนบุคคลที่มีปัญหาสถานะและสิทธิกรณีผู้ป่วยนอก อุบัติเหตุฉุกเฉินและผู้ป่วยนอกส่งต่อ ค.ค.-ช.ค.59 และ ก.พ. 60(เพิ่มเติม) ปีงบประมาณ 2560			XXXX	
7	16/06/2560	ค่าใช้จ่ายบริการฟื้นฟูและอุปกรณ์		XXXX		
8	21/06/2560	ค่าบริการทางการแพทย์ กรณีอุบัติเหตุและเจ็บป่วยฉุกเฉิน (OP-ER) ภายในจังหวัดและกรณีการรับ-ส่งต่อผู้ป่วยนอก (OP-Refer)ภายในจังหวัด และเขตรอยต่อระหว่างจังหวัด เชียงใหม่ ลำพูน แม่ฮ่องสอน ปี งบประมาณ 2560 เดือน ค.ค. 59-มี.ค.60-รพ.จอมทอง	XXXX			
9	21/06/2560	ค่าบริการทางการแพทย์ กรณีอุบัติเหตุและเจ็บป่วยฉุกเฉิน (OP-ER) ภายในจังหวัดและกรณีการรับ-ส่งต่อผู้ป่วยนอก (OP-Refer)ภายในจังหวัด และเขตรอยต่อระหว่างจังหวัด เชียงใหม่ ลำพูน แม่ฮ่องสอน ปี งบประมาณ 2560 เดือน ค.ค. 59-มี.ค.60-รพ.ไชยปราการ	XXXX			
10	22/06/2560	ค่าบริการทางการแพทย์(กรณีทุพพลภาพ)-ประกันสังคม	XXXX			
11	22/06/2560	ค่าบริการทางการแพทย์-ประกันสังคม	XXXX			
12	26/06/2560	ค่าบริการทางการแพทย์	XXXX			
13	27/06/2560	ค่าบริการทางการแพทย์ (ทุพพลภาพผู้ป่วยใน)- ประกันสังคม	XXXX			
14	27/06/2660	เงินอุดหนุนบุคคลที่มีปัญหาสถานะและสิทธิ			XXXX	
15	28/06/2560	งบป้องกันเอดส์60 การป้องกันการติดเชื้อ HIV		XXXX		
16	29/06/2560	จัดสรรประกันสังคม งวด 1/60(มี.ค.-มี.ค.60)- รพ.นครพิงค์	XXXX			
17	29/06/2560	บริการกรณีเฉพาะ TB60-M08		XXXXX		
18	29/06/2560	คำปรึกษาเบิกจ่ายตรงกรมบัญชีกลาง OP Dมี.ค.60 และ IPD ก.พ.60	XXXX			
19	29/06/2560	เงินอุดหนุนบุคคลที่มีปัญหาสถานะและสิทธิ			XXXX	
20	30/06/2560	งบกลางเงินชดเชยค่าบริการ CENTRAL REIMBURSE		XXXX		
21	30/06/2560	งบกลางเงินชดเชยค่าบริการไตวาย		XXXX		
22	30/06/2560	งบกลางเงินชดเชยค่าบริการผู้ป่วยใน		XXXX		
รวม			XXXX	XXXX	XXXX	
บวก สะสมยกมา			XXXX	XXXX	XXXX	
รวม สะสมยกไปเดือนถัดไป			XXXX	XXXX	XXXX	

ภาพที่ 31 รายงานรายได้รับโอน

กราฟแสดงข้อมูลรายได้รับโอน ประจำเดือน มิถุนายน 2560

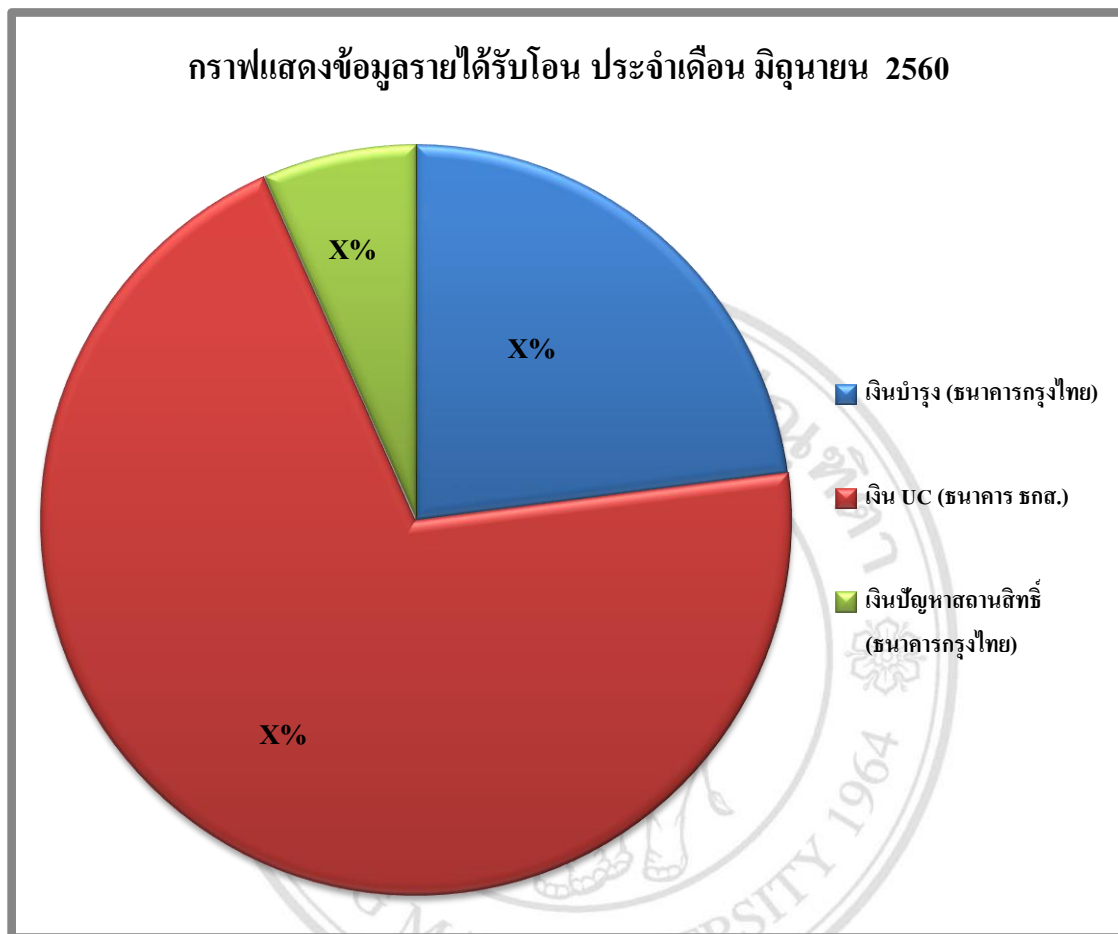

ภาพที่ 31 (ต่อ) รายงานรายได้รับโอน

ลิขสิทธิ์มหาวิทยาลัยเชียงใหม่
Copyright© by Chiang Mai University
All rights reserved

โรงพยาบาลสารภี
รายงานรายรับเงินสดแยกตามหน่วยงาน (102)
ประจำเดือน มิถุนายน 2560

หน้า 1/2

ลำดับ	รายการ	โรงพยาบาลสารภี		โรงพยาบาลสารภีบรรพตนา		ศูนย์แพทย์ทางเลือกข้าวเมุง		คลินิกทันตกรรมพิเศษ ทันต สสจ.		รวม	
		จำนวน	%	จำนวน	%	จำนวน	%	จำนวน	%	จำนวน	%
1	รายได้ค่าบริการ-ชำระเงิน OPD	XXXX	X	XXXX	X	XXXX	X	XXXX	X	XXXX	X
2	รายได้ค่าบริการ-ชำระเงิน IPD	XXXX	X	XXXX	X	XXXX	X	XXXX	X	XXXX	X
3	รายได้ค่าธรรมเนียม(UC 30 บาท)	XXXX	X	XXXX	X	XXXX	X	XXXX	X	XXXX	X
4	รายได้ค่าธรรมเนียมต่างด้าว(30 บาท)	XXXX	X	XXXX	X	XXXX	X	XXXX	X	XXXX	X
5	รายได้ค่าตรวจสุขภาพแรงงานต่างด้าว(500 บาท)	XXXX	X	XXXX	X	XXXX	X	XXXX	X	XXXX	X
6	เงินรับฝากค่าตรวจสุขภาพแรงงานต่างด้าว(1,600,365)	XXXX	X	XXXX	X	XXXX	X	XXXX	X	XXXX	X
7	รายได้จากการรับบริจาค	XXXX	X	XXXX	X	XXXX	X	XXXX	X	XXXX	X
8	เงินมัดจำค่ารักษาพยาบาล	XXXX	X	XXXX	X	XXXX	X	XXXX	X	XXXX	X
9	รับฝากภาษี	XXXX	X	XXXX	X	XXXX	X	XXXX	X	XXXX	X
10	รับคืนเงินยืม	XXXX	X	XXXX	X	XXXX	X	XXXX	X	XXXX	X
11	รับชำระหนี้.....	XXXX	X	XXXX	X	XXXX	X	XXXX	X	XXXX	X
12	รับชำระหนี้.....	XXXX	X	XXXX	X	XXXX	X	XXXX	X	XXXX	X
	รวม	XXXX	X	XXXX	X	XXXX	X	XXXX	X	XXXX	X

164

ภาพที่ 32 รายงานรายรับเงินสดแยกตามหน่วยงาน

กราฟแสดงรายรับประจำวันแยกตามหน่วยงาน

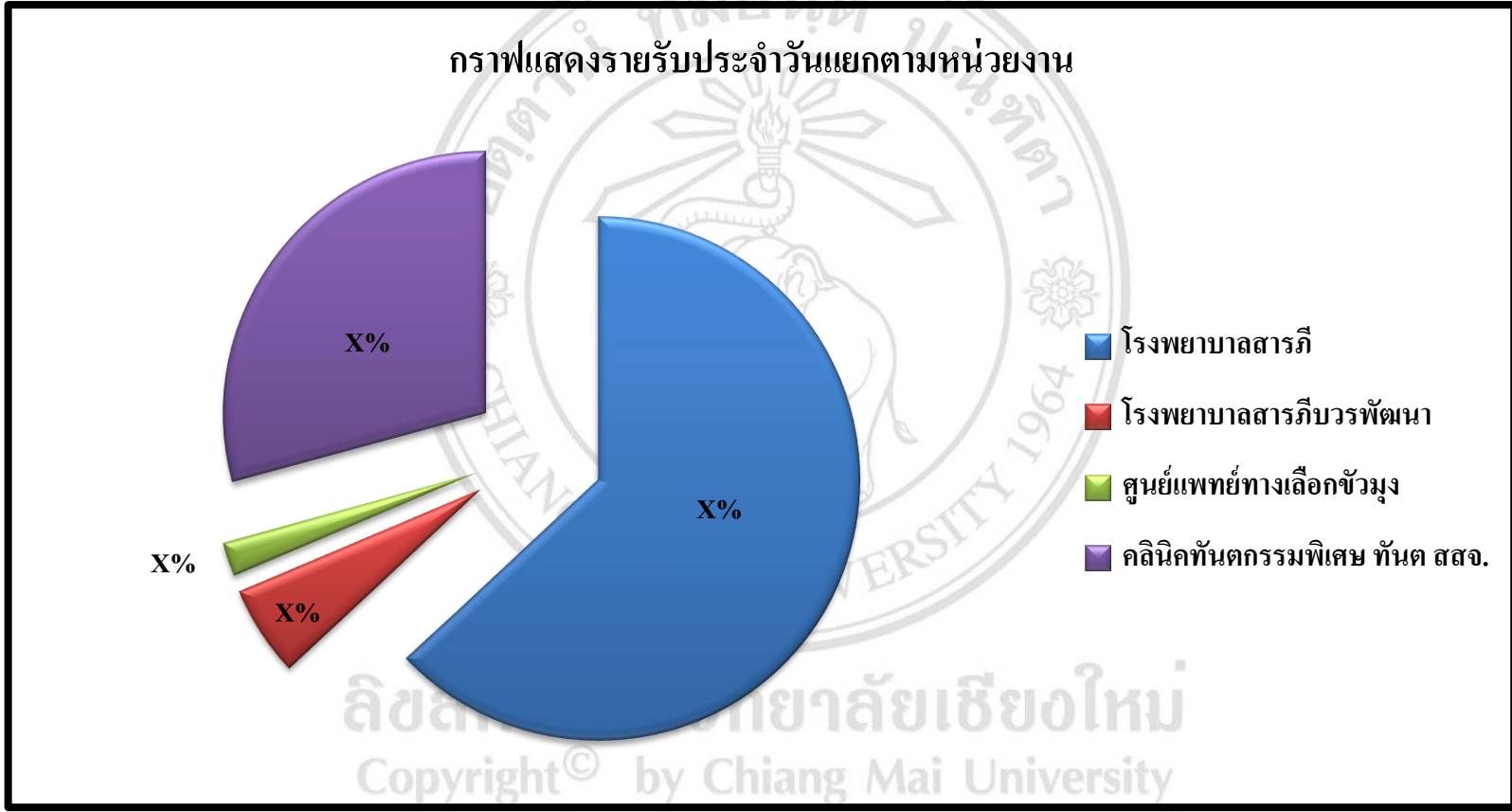

165

ภาพที่ 32 (ต่อ) รายงานรายรับเงินสดแยกตามหน่วยงาน

รายงานรายได้แยกตามหน่วยงานย่อย (E01)

ประจำเดือน มิถุนายน 2560

หน่วยงาน	รายรับประจำวัน	สิทธิ อปท.	สิทธิเบิกตรงกรมบัญชีกลาง	รายได้อื่นๆ	รวมรายได้
โรงพยาบาลสารภีบรรพพัฒนา					
ต.ค.-59	XXXX	XXXX	XXXX	XXXX	XXXX
พ.ย.-59	XXXX	XXXX	XXXX	XXXX	XXXX
ธ.ค.-59	XXXX	XXXX	XXXX	XXXX	XXXX
ม.ค.-60	XXXX	XXXX	XXXX	XXXX	XXXX
ก.พ.-60	XXXX	XXXX	XXXX	XXXX	XXXX
มี.ค.-60	XXXX	XXXX	XXXX	XXXX	XXXX
เม.ย.-60	XXXX	XXXX	XXXX	XXXX	XXXX
พ.ค.-60	XXXX	XXXX	XXXX	XXXX	XXXX
มิ.ย.-60	XXXX	XXXX	XXXX	XXXX	XXXX
รวม	XXXX	XXXX	XXXX	XXXX	XXXX
ศูนย์แพทย์ทางเลือกข้าวมุง					
ต.ค.-59	XXXX	XXXX	XXXX	XXXX	XXXX
พ.ย.-59	XXXX	XXXX	XXXX	XXXX	XXXX
ธ.ค.-59	XXXX	XXXX	XXXX	XXXX	XXXX
ม.ค.-60	XXXX	XXXX	XXXX	XXXX	XXXX
ก.พ.-60	XXXX	XXXX	XXXX	XXXX	XXXX
มี.ค.-60	XXXX	XXXX	XXXX	XXXX	XXXX
เม.ย.-60	XXXX	XXXX	XXXX	XXXX	XXXX
พ.ค.-60	XXXX	XXXX	XXXX	XXXX	XXXX
มิ.ย.-60	XXXX	XXXX	XXXX	XXXX	XXXX
รวม	XXXX	XXXX	XXXX	XXXX	XXXX
คลินิกทันตกรรมพิเศษ สสง.เชียงใหม่					
ต.ค.-59	XXXX	XXXX	XXXX	XXXX	XXXX
พ.ย.-59	XXXX	XXXX	XXXX	XXXX	XXXX
ธ.ค.-59	XXXX	XXXX	XXXX	XXXX	XXXX
ม.ค.-60	XXXX	XXXX	XXXX	XXXX	XXXX
ก.พ.-60	XXXX	XXXX	XXXX	XXXX	XXXX
มี.ค.-60	XXXX	XXXX	XXXX	XXXX	XXXX
เม.ย.-60	XXXX	XXXX	XXXX	XXXX	XXXX
พ.ค.-60	XXXX	XXXX	XXXX	XXXX	XXXX
มิ.ย.-60	XXXX	XXXX	XXXX	XXXX	XXXX
รวม	XXXX	XXXX	XXXX	XXXX	XXXX

ภาพที่ 33 รายงานรายได้แยกตามหน่วยงานย่อย

กราฟแสดงรายได้ของหน่วยงานย่อย

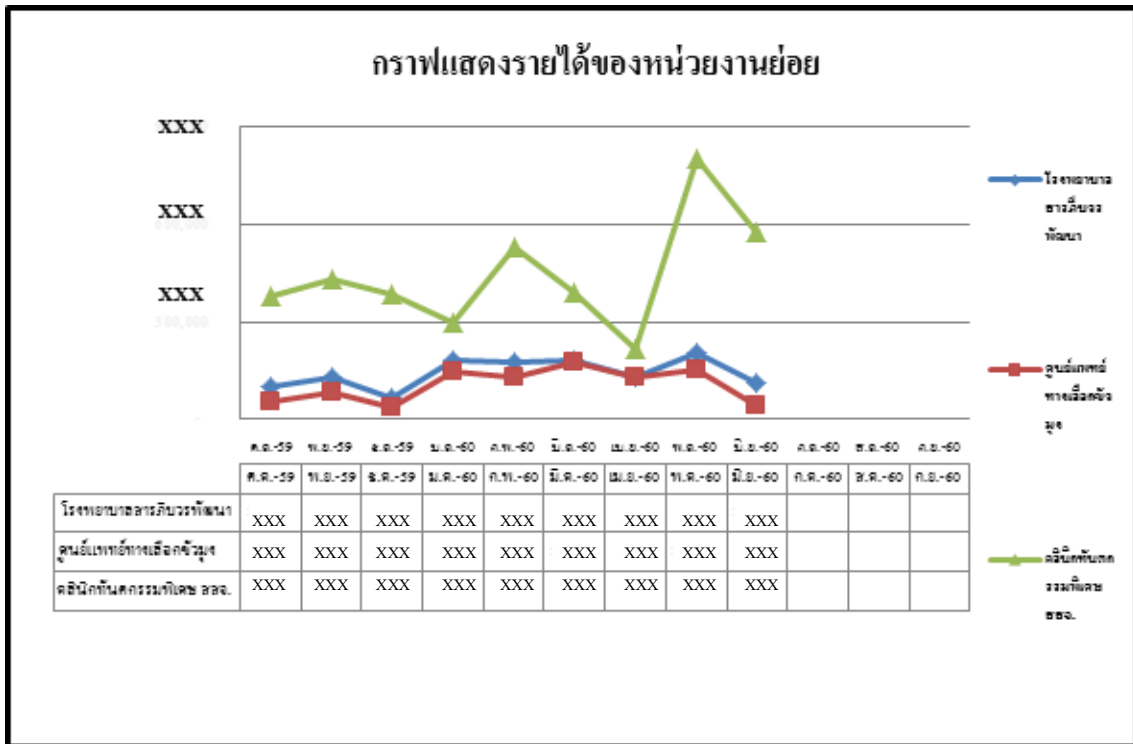

กราฟแสดงรายได้ของหน่วยงานย่อย

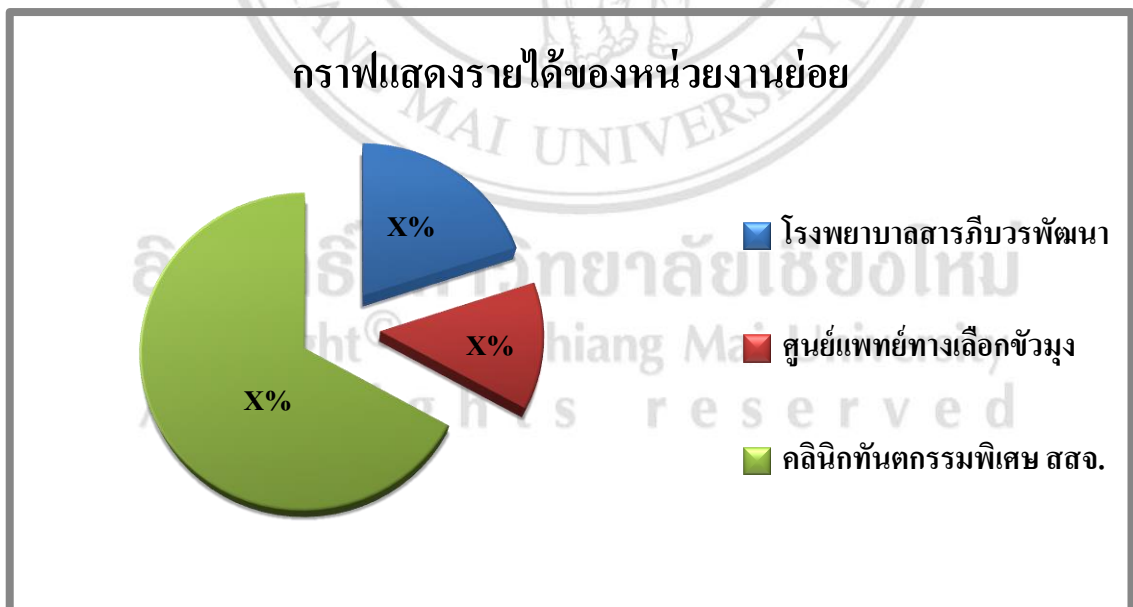

ภาพที่ 33 (ต่อ) รายงานรายได้แยกตามหน่วยงานย่อย

โรงพยาบาลสารภี

รายงานยอดเงินสินทรัพย์ที่ได้รับการบริจาคประจำเดือน(104)

ประจำเดือน มิถุนายน 2560

ลำดับ	วันที่	รายการ	ประเภทครุภัณฑ์								หมายเหตุ
			วิทยาศาสตร์ การแพทย์	สำนักงาน	งานบ้าน งานครัว	คอมพิวเตอร์	ไฟฟ้าและ วิทยุ	ยานพาหนะ และขนส่ง	โฆษณาและ เผยแพร่	อื่นๆ	
1											
2											
3											
4											
5											
6											
7											
8											
9											
10											
11											
12											
13											
14											
รวม			-	-	-	-	-	-	-	-	-

168

ศูนย์บ่มเพาะ

ภาพที่ 34 รายงานยอดเงินสินทรัพย์ที่ได้รับการบริจาค

รายงานค่าใช้จ่ายแยกตามหน่วยงานย่อย (E01)

ประจำเดือน มิถุนายน 2560

หน่วยงาน	ค่าสาธารณูปโภค	ค่าใช้จ่ายบุคลากร	ค่าจ้างเหมาบริการ	ค่าวัสดุ	ค่าใช้จ่ายอื่นๆ	รวมค่าใช้จ่าย
โรงพยาบาลสารภีบรรพตพัฒนา						
ต.ค.-59	XXXX	XXXX	XXXX	XXXX	XXXX	XXXX
พ.ย.-59	XXXX	XXXX	XXXX	XXXX	XXXX	XXXX
ธ.ค.-59	XXXX	XXXX	XXXX	XXXX	XXXX	XXXX
ม.ค.-60	XXXX	XXXX	XXXX	XXXX	XXXX	XXXX
ก.พ.-60	XXXX	XXXX	XXXX	XXXX	XXXX	XXXX
มี.ค.-60	XXXX	XXXX	XXXX	XXXX	XXXX	XXXX
เม.ย.-60	XXXX	XXXX	XXXX	XXXX	XXXX	XXXX
พ.ค.-60	XXXX	XXXX	XXXX	XXXX	XXXX	XXXX
มิ.ย.-60	XXXX	XXXX	XXXX	XXXX	XXXX	XXXX
รวม	XXXX	XXXX	XXXX	XXXX	XXXX	XXXX
ศูนย์แพทย์ทางเลือกข้ามวง						
ต.ค.-59	XXXX	XXXX	XXXX	XXXX	XXXX	XXXX
พ.ย.-59	XXXX	XXXX	XXXX	XXXX	XXXX	XXXX
ธ.ค.-59	XXXX	XXXX	XXXX	XXXX	XXXX	XXXX
ม.ค.-60	XXXX	XXXX	XXXX	XXXX	XXXX	XXXX
ก.พ.-60	XXXX	XXXX	XXXX	XXXX	XXXX	XXXX
มี.ค.-60	XXXX	XXXX	XXXX	XXXX	XXXX	XXXX
เม.ย.-60	XXXX	XXXX	XXXX	XXXX	XXXX	XXXX
พ.ค.-60	XXXX	XXXX	XXXX	XXXX	XXXX	XXXX
มิ.ย.-60	XXXX	XXXX	XXXX	XXXX	XXXX	XXXX
รวม	XXXX	XXXX	XXXX	XXXX	XXXX	XXXX
คลินิกทันตกรรมพิเศษ สสจ.เชียงใหม่						
ต.ค.-59	XXXX	XXXX	XXXX	XXXX	XXXX	XXXX
พ.ย.-59	XXXX	XXXX	XXXX	XXXX	XXXX	XXXX
ธ.ค.-59	XXXX	XXXX	XXXX	XXXX	XXXX	XXXX
ม.ค.-60	XXXX	XXXX	XXXX	XXXX	XXXX	XXXX
ก.พ.-60	XXXX	XXXX	XXXX	XXXX	XXXX	XXXX
มี.ค.-60	XXXX	XXXX	XXXX	XXXX	XXXX	XXXX
เม.ย.-60	XXXX	XXXX	XXXX	XXXX	XXXX	XXXX
พ.ค.-60	XXXX	XXXX	XXXX	XXXX	XXXX	XXXX
มิ.ย.-60	XXXX	XXXX	XXXX	XXXX	XXXX	XXXX
รวม	XXXX	XXXX	XXXX	XXXX	XXXX	XXXX

ภาพที่ 35 รายงานค่าใช้จ่ายแยกตามหน่วยงานย่อย

กราฟแสดงค่าใช้จ่ายของหน่วยงานย่อย

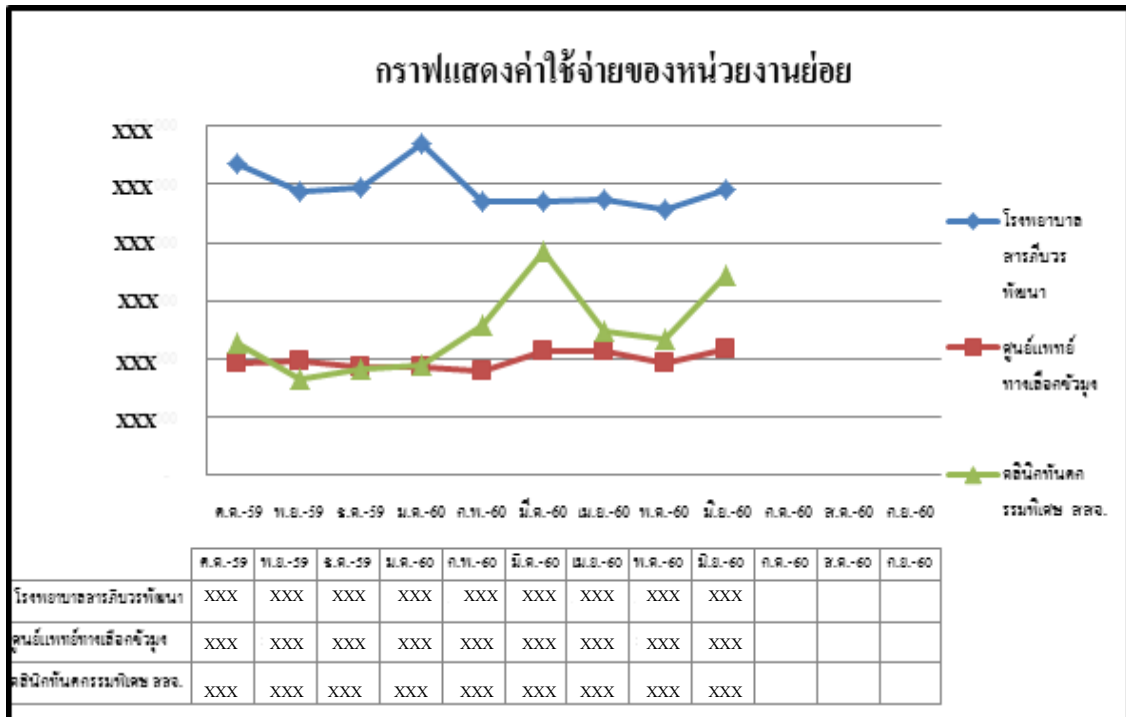

กราฟแสดงค่าใช้จ่ายของหน่วยงานย่อยประจำเดือน มิถุนายน 2560

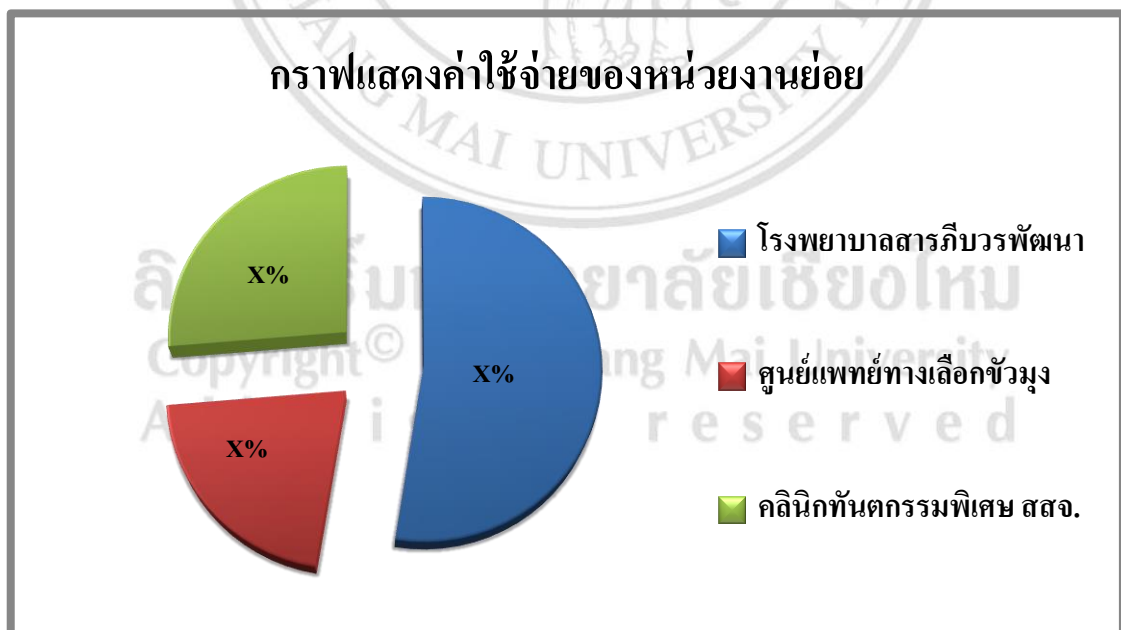

ภาพที่ 35 (ต่อ) รายงานค่าใช้จ่ายแยกตามหน่วยงานย่อย

รายงานค่าสาธารณูปโภคของหน่วยงานย่อย

ประจำเดือน มิถุนายน 2560

หน่วยงาน	ค่าไฟฟ้า	ค่าโทรศัพท์	ค่าอินเทอร์เน็ต	ค่าน้ำประปา	รวมค่าสาธารณูปโภค
โรงพยาบาลสารภีบรรพตพัฒนา					
ต.ค.-59	XXXX	XXXX	XXXX	XXXX	XXXX
พ.ย.-59	XXXX	XXXX	XXXX	XXXX	XXXX
ธ.ค.-59	XXXX	XXXX	XXXX	XXXX	XXXX
ม.ค.-60	XXXX	XXXX	XXXX	XXXX	XXXX
ก.พ.-60	XXXX	XXXX	XXXX	XXXX	XXXX
มี.ค.-60	XXXX	XXXX	XXXX	XXXX	XXXX
เม.ย.-60	XXXX	XXXX	XXXX	XXXX	XXXX
พ.ค.-60	XXXX	XXXX	XXXX	XXXX	XXXX
มิ.ย.-60	XXXX	XXXX	XXXX	XXXX	XXXX
รวม	XXXX	XXXX	XXXX	XXXX	XXXX
ศูนย์แพทย์ทางเลือกข้ามวง					
ต.ค.-59	XXXX	XXXX	XXXX	XXXX	XXXX
พ.ย.-59	XXXX	XXXX	XXXX	XXXX	XXXX
ธ.ค.-59	XXXX	XXXX	XXXX	XXXX	XXXX
ม.ค.-60	XXXX	XXXX	XXXX	XXXX	XXXX
ก.พ.-60	XXXX	XXXX	XXXX	XXXX	XXXX
มี.ค.-60	XXXX	XXXX	XXXX	XXXX	XXXX
เม.ย.-60	XXXX	XXXX	XXXX	XXXX	XXXX
พ.ค.-60	XXXX	XXXX	XXXX	XXXX	XXXX
มิ.ย.-60	XXXX	XXXX	XXXX	XXXX	XXXX
รวม	XXXX	XXXX	XXXX	XXXX	XXXX
คลินิกทันตกรรมพิเศษ สสจ.เชียงใหม่					
ต.ค.-59	XXXX	XXXX	XXXX	XXXX	XXXX
พ.ย.-59	XXXX	XXXX	XXXX	XXXX	XXXX
ธ.ค.-59	XXXX	XXXX	XXXX	XXXX	XXXX
ม.ค.-60	XXXX	XXXX	XXXX	XXXX	XXXX
ก.พ.-60	XXXX	XXXX	XXXX	XXXX	XXXX
มี.ค.-60	XXXX	XXXX	XXXX	XXXX	XXXX
เม.ย.-60	XXXX	XXXX	XXXX	XXXX	XXXX
พ.ค.-60	XXXX	XXXX	XXXX	XXXX	XXXX
มิ.ย.-60	XXXX	XXXX	XXXX	XXXX	XXXX
รวม	XXXX	XXXX	XXXX	XXXX	XXXX

ภาพที่ 35 (ต่อ) รายงานค่าใช้จ่ายแยกตามหน่วยงานย่อย

รายงานค่าใช้จ่ายด้านบุคลากรของหน่วยงานย่อย

ประจำเดือน มิถุนายน 2560

หน่วยงาน	ค่าจ้างชั่วคราว	เงินสมทบป.กส.	พตส.	ค่าตอบแทนฉบับ 11	ค่าล่วงเวลา (OT)	ค่าจ้างหมอนวด	ค่าจ้างเหมาคนสวน	ค่าตอบแทนจิตอาสา	รวมค่าใช้จ่ายด้านบุคลากร
โรงพยาบาลสารภีบรรพตพัฒนา									
ต.ค.-59	XXXX	XXXX	XXXX	XXXX	XXXX	XXXX	XXXX	XXXX	XXXX
พ.ย.-59	XXXX	XXXX	XXXX	XXXX	XXXX	XXXX	XXXX	XXXX	XXXX
ธ.ค.-59	XXXX	XXXX	XXXX	XXXX	XXXX	XXXX	XXXX	XXXX	XXXX
ม.ค.-60	XXXX	XXXX	XXXX	XXXX	XXXX	XXXX	XXXX	XXXX	XXXX
ก.พ.-60	XXXX	XXXX	XXXX	XXXX	XXXX	XXXX	XXXX	XXXX	XXXX
มี.ค.-60	XXXX	XXXX	XXXX	XXXX	XXXX	XXXX	XXXX	XXXX	XXXX
เม.ย.-60	XXXX	XXXX	XXXX	XXXX	XXXX	XXXX	XXXX	XXXX	XXXX
พ.ค.-60	XXXX	XXXX	XXXX	XXXX	XXXX	XXXX	XXXX	XXXX	XXXX
มิ.ย.-60	XXXX	XXXX	XXXX	XXXX	XXXX	XXXX	XXXX	XXXX	XXXX
รวม	XXXX	XXXX	XXXX	XXXX	XXXX	XXXX	XXXX	XXXX	XXXX
ศูนย์แพทย์ทางเลือกขัวมุง									
ต.ค.-59	XXXX	XXXX	XXXX	XXXX	XXXX	XXXX	XXXX	XXXX	XXXX
พ.ย.-59	XXXX	XXXX	XXXX	XXXX	XXXX	XXXX	XXXX	XXXX	XXXX
ธ.ค.-59	XXXX	XXXX	XXXX	XXXX	XXXX	XXXX	XXXX	XXXX	XXXX
ม.ค.-60	XXXX	XXXX	XXXX	XXXX	XXXX	XXXX	XXXX	XXXX	XXXX
ก.พ.-60	XXXX	XXXX	XXXX	XXXX	XXXX	XXXX	XXXX	XXXX	XXXX
มี.ค.-60	XXXX	XXXX	XXXX	XXXX	XXXX	XXXX	XXXX	XXXX	XXXX
เม.ย.-60	XXXX	XXXX	XXXX	XXXX	XXXX	XXXX	XXXX	XXXX	XXXX
พ.ค.-60	XXXX	XXXX	XXXX	XXXX	XXXX	XXXX	XXXX	XXXX	XXXX
มิ.ย.-60	XXXX	XXXX	XXXX	XXXX	XXXX	XXXX	XXXX	XXXX	XXXX
รวม	XXXX	XXXX	XXXX	XXXX	XXXX	XXXX	XXXX	XXXX	XXXX
คลินิกทันตกรรมพิเศษ สสจ.เชียงใหม่									
ต.ค.-59	XXXX	XXXX	XXXX	XXXX	XXXX	XXXX	XXXX	XXXX	XXXX
พ.ย.-59	XXXX	XXXX	XXXX	XXXX	XXXX	XXXX	XXXX	XXXX	XXXX
ธ.ค.-59	XXXX	XXXX	XXXX	XXXX	XXXX	XXXX	XXXX	XXXX	XXXX
ม.ค.-60	XXXX	XXXX	XXXX	XXXX	XXXX	XXXX	XXXX	XXXX	XXXX
ก.พ.-60	XXXX	XXXX	XXXX	XXXX	XXXX	XXXX	XXXX	XXXX	XXXX
มี.ค.-60	XXXX	XXXX	XXXX	XXXX	XXXX	XXXX	XXXX	XXXX	XXXX
เม.ย.-60	XXXX	XXXX	XXXX	XXXX	XXXX	XXXX	XXXX	XXXX	XXXX
พ.ค.-60	XXXX	XXXX	XXXX	XXXX	XXXX	XXXX	XXXX	XXXX	XXXX
มิ.ย.-60	XXXX	XXXX	XXXX	XXXX	XXXX	XXXX	XXXX	XXXX	XXXX
รวม	XXXX	XXXX	XXXX	XXXX	XXXX	XXXX	XXXX	XXXX	XXXX

ภาพที่ 35 (ต่อ) รายงานค่าใช้จ่ายแยกตามหน่วยงานย่อย

รายงานค่าใช้จ่ายค่าบริการของหน่วยงานย่อย

ประจำเดือน มิถุนายน 2560

หน่วยงาน	ค่าใช้จ่ายทำความสะอาด	ค่าใช้จ่ายประกอบอาหาร	ค่าใช้จ่ายซักกรีต	ค่าใช้จ่ายอื่นๆ	รวมค่าใช้จ่ายบริการ
โรงพยาบาลสารภีบรรพตพัฒนา					
ต.ค.-59	XXXX	XXXX	XXXX	XXXX	XXXX
พ.ย.-59	XXXX	XXXX	XXXX	XXXX	XXXX
ธ.ค.-59	XXXX	XXXX	XXXX	XXXX	XXXX
ม.ค.-60	XXXX	XXXX	XXXX	XXXX	XXXX
ก.พ.-60	XXXX	XXXX	XXXX	XXXX	XXXX
มี.ค.-60	XXXX	XXXX	XXXX	XXXX	XXXX
เม.ย.-60	XXXX	XXXX	XXXX	XXXX	XXXX
พ.ค.-60	XXXX	XXXX	XXXX	XXXX	XXXX
มิ.ย.-60	XXXX	XXXX	XXXX	XXXX	XXXX
รวม	XXXX	XXXX	XXXX	XXXX	XXXX
ศูนย์แพทย์ทางเลือกขัวมุง					
ต.ค.-59	XXXX	XXXX	XXXX	XXXX	XXXX
พ.ย.-59	XXXX	XXXX	XXXX	XXXX	XXXX
ธ.ค.-59	XXXX	XXXX	XXXX	XXXX	XXXX
ม.ค.-60	XXXX	XXXX	XXXX	XXXX	XXXX
ก.พ.-60	XXXX	XXXX	XXXX	XXXX	XXXX
มี.ค.-60	XXXX	XXXX	XXXX	XXXX	XXXX
เม.ย.-60	XXXX	XXXX	XXXX	XXXX	XXXX
พ.ค.-60	XXXX	XXXX	XXXX	XXXX	XXXX
มิ.ย.-60	XXXX	XXXX	XXXX	XXXX	XXXX
รวม	XXXX	XXXX	XXXX	XXXX	XXXX
คลินิกทันตกรรมพิเศษ สสจ.เชียงใหม่					
ต.ค.-59	XXXX	XXXX	XXXX	XXXX	XXXX
พ.ย.-59	XXXX	XXXX	XXXX	XXXX	XXXX
ธ.ค.-59	XXXX	XXXX	XXXX	XXXX	XXXX
ม.ค.-60	XXXX	XXXX	XXXX	XXXX	XXXX
ก.พ.-60	XXXX	XXXX	XXXX	XXXX	XXXX
มี.ค.-60	XXXX	XXXX	XXXX	XXXX	XXXX
เม.ย.-60	XXXX	XXXX	XXXX	XXXX	XXXX
พ.ค.-60	XXXX	XXXX	XXXX	XXXX	XXXX
มิ.ย.-60	XXXX	XXXX	XXXX	XXXX	XXXX
รวม	XXXX	XXXX	XXXX	XXXX	XXXX

ภาพที่ 35 (ต่อ) รายงานค่าใช้จ่ายแยกตามหน่วยงานย่อย

รายงานวัสดุของหน่วยงานย่อย

ประจำเดือน มิถุนายน 2560

หน่วยงาน	วัสดุทันตกรรม	วัสดุการแพทย์	วัสดุสำนักงาน	วัสดุเชื้อเพลิง	วัสดุงานบ้าน	วัสดุอื่นๆ	รวมค่าวัสดุ
โรงพยาบาลสารภีบวรพัฒนา							
ต.ค.-59	XXXX	XXXX	XXXX	XXXX	XXXX	XXXX	XXXX
พ.ย.-59	XXXX	XXXX	XXXX	XXXX	XXXX	XXXX	XXXX
ธ.ค.-59	XXXX	XXXX	XXXX	XXXX	XXXX	XXXX	XXXX
ม.ค.-60	XXXX	XXXX	XXXX	XXXX	XXXX	XXXX	XXXX
ก.พ.-60	XXXX	XXXX	XXXX	XXXX	XXXX	XXXX	XXXX
มี.ค.-60	XXXX	XXXX	XXXX	XXXX	XXXX	XXXX	XXXX
เม.ย.-60	XXXX	XXXX	XXXX	XXXX	XXXX	XXXX	XXXX
พ.ค.-60	XXXX	XXXX	XXXX	XXXX	XXXX	XXXX	XXXX
มิ.ย.-60	XXXX	XXXX	XXXX	XXXX	XXXX	XXXX	XXXX
รวม	XXXX	XXXX	XXXX	XXXX	XXXX	XXXX	XXXX
ศูนย์แพทย์ทางเลือกขัวมุง							
ต.ค.-59	XXXX	XXXX	XXXX	XXXX	XXXX	XXXX	XXXX
พ.ย.-59	XXXX	XXXX	XXXX	XXXX	XXXX	XXXX	XXXX
ธ.ค.-59	XXXX	XXXX	XXXX	XXXX	XXXX	XXXX	XXXX
ม.ค.-60	XXXX	XXXX	XXXX	XXXX	XXXX	XXXX	XXXX
ก.พ.-60	XXXX	XXXX	XXXX	XXXX	XXXX	XXXX	XXXX
มี.ค.-60	XXXX	XXXX	XXXX	XXXX	XXXX	XXXX	XXXX
เม.ย.-60	XXXX	XXXX	XXXX	XXXX	XXXX	XXXX	XXXX
พ.ค.-60	XXXX	XXXX	XXXX	XXXX	XXXX	XXXX	XXXX
มิ.ย.-60	XXXX	XXXX	XXXX	XXXX	XXXX	XXXX	XXXX
รวม	XXXX	XXXX	XXXX	XXXX	XXXX	XXXX	XXXX
คลินิกทันตกรรมพิเศษ สสจ.เชียงใหม่							
ต.ค.-59	XXXX	XXXX	XXXX	XXXX	XXXX	XXXX	XXXX
พ.ย.-59	XXXX	XXXX	XXXX	XXXX	XXXX	XXXX	XXXX
ธ.ค.-59	XXXX	XXXX	XXXX	XXXX	XXXX	XXXX	XXXX
ม.ค.-60	XXXX	XXXX	XXXX	XXXX	XXXX	XXXX	XXXX
ก.พ.-60	XXXX	XXXX	XXXX	XXXX	XXXX	XXXX	XXXX
มี.ค.-60	XXXX	XXXX	XXXX	XXXX	XXXX	XXXX	XXXX
เม.ย.-60	XXXX	XXXX	XXXX	XXXX	XXXX	XXXX	XXXX
พ.ค.-60	XXXX	XXXX	XXXX	XXXX	XXXX	XXXX	XXXX
มิ.ย.-60	XXXX	XXXX	XXXX	XXXX	XXXX	XXXX	XXXX
รวม	XXXX	XXXX	XXXX	XXXX	XXXX	XXXX	XXXX

ภาพที่ 35 (ต่อ) รายงานค่าใช้จ่ายแยกตามหน่วยงานย่อย

รายงานค่าจ้างและค่าตอบแทน แยกตามฝ่าย (E02)-รายการสรุป

ประจำเดือน กรกฎาคม 2560

ฝ่ายงาน	ค่าจ้าง พนักงาน กระทรวง สาธารณสุข	ค่าจ้าง ชั่วคราว	ค่าจ้าง เหมาบริการ	ค่าตอบแทน ฉบับ 11	ค่าไม่ทำเวช ปฏิบัติ	ค่า พตส.	ค่าล่วงเวลา (OT)	รวม
1.กลุ่มงานการจัดการ	XXXX	XXXX	XXXX	XXXX	XXXX	XXXX	XXXX	XXXX
2.กลุ่มงานยุทธศาสตร์	XXXX	XXXX	XXXX	XXXX	XXXX	XXXX	XXXX	XXXX
3.องค์การแพทย์	XXXX	XXXX	XXXX	XXXX	XXXX	XXXX	XXXX	XXXX
4.กลุ่มการพยาบาล	XXXX	XXXX	XXXX	XXXX	XXXX	XXXX	XXXX	XXXX
5.กลุ่มงานทันตกรรม	XXXX	XXXX	XXXX	XXXX	XXXX	XXXX	XXXX	XXXX
6.กลุ่มงานเภสัชกรรม	XXXX	XXXX	XXXX	XXXX	XXXX	XXXX	XXXX	XXXX
7.กลุ่มงานเทคนิคบริการทางการแพทย์	XXXX	XXXX	XXXX	XXXX	XXXX	XXXX	XXXX	XXXX
8.งานกายภาพและบำบัด	XXXX	XXXX	XXXX	XXXX	XXXX	XXXX	XXXX	XXXX
9.งานส่งเสริมสุขภาพ	XXXX	XXXX	XXXX	XXXX	XXXX	XXXX	XXXX	XXXX
10.งานเวชปฏิบัติและครอบครัว	XXXX	XXXX	XXXX	XXXX	XXXX	XXXX	XXXX	XXXX
11.งานสนับสนุนบริการปฐมภูมิ	XXXX	XXXX	XXXX	XXXX	XXXX	XXXX	XXXX	XXXX
12.งาน PCU สารภี	XXXX	XXXX	XXXX	XXXX	XXXX	XXXX	XXXX	XXXX
13.โรงพยาบาลสารภีบรรเทา	XXXX	XXXX	XXXX	XXXX	XXXX	XXXX	XXXX	XXXX
14.ศูนย์แพทย์ทางเลือกข้าม	XXXX	XXXX	XXXX	XXXX	XXXX	XXXX	XXXX	XXXX
15.คลินิกทันตกรรมพิเศษทันต สสจ	XXXX	XXXX	XXXX	XXXX	XXXX	XXXX	XXXX	XXXX
16.หน่วยงานนอกโรงพยาบาล	XXXX	XXXX	XXXX	XXXX	XXXX	XXXX	XXXX	XXXX
รวม	XXXX	XXXX	XXXX	XXXX	XXXX	XXXX	XXXX	XXXX

กราฟแสดงค่าจ้างและค่าตอบแทนแยกตามหน่วยงาน

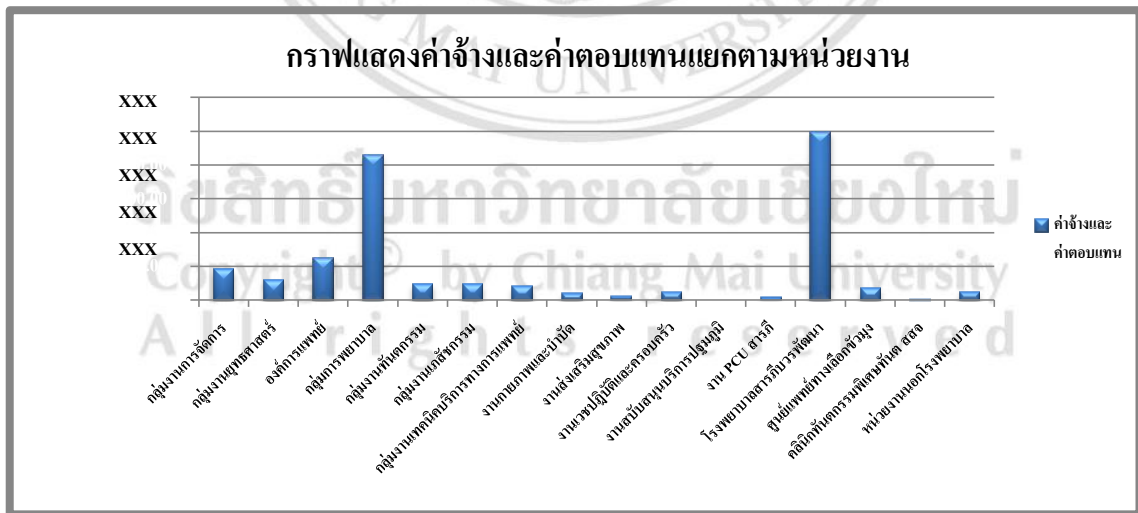

ภาพที่ 36 รายงานค่าจ้างและค่าตอบแทนอื่นๆแยกตามฝ่าย

รายงานค่าจ้างและค่าตอบแทน แยกตามฝ่าย (E02) –รายการแยกย่อย

ประจำเดือน กรกฎาคม 2560

ฝ่ายงาน	ค่าจ้าง พนักงาน กระทรวง สาธารณสุข	ค่าจ้าง ชั่วคราว	ค่าจ้างเหมา บริการ	ค่าตอบแทน ฉบับ 11	ค่าไม่ทำเวช ปฏิบัติ	ค่า พตส.	ค่าล่วงเวลา (OT)	รวม
1.กลุ่มงานการจัดการ								
1.1 งานบริหาร	XXXX	XXXX	XXXX	XXXX	XXXX	XXXX	XXXX	XXXX
1.2 งานธุรการ	XXXX	XXXX	XXXX	XXXX	XXXX	XXXX	XXXX	XXXX
1.3 งานการเงินและบัญชี	XXXX	XXXX	XXXX	XXXX	XXXX	XXXX	XXXX	XXXX
1.4 งานพัสดุและครุภัณฑ์	XXXX	XXXX	XXXX	XXXX	XXXX	XXXX	XXXX	XXXX
1.5 งานยานพาหนะ	XXXX	XXXX	XXXX	XXXX	XXXX	XXXX	XXXX	XXXX
1.6 งานซ่อมบำรุง	XXXX	XXXX	XXXX	XXXX	XXXX	XXXX	XXXX	XXXX
1.7 งานรักษาความปลอดภัย	XXXX	XXXX	XXXX	XXXX	XXXX	XXXX	XXXX	XXXX
1.8 งานโภชนาการ	XXXX	XXXX	XXXX	XXXX	XXXX	XXXX	XXXX	XXXX
รวม	XXXX	XXXX	XXXX	XXXX	XXXX	XXXX	XXXX	XXXX
2.กลุ่มงานยุทธศาสตร์								
2.1 งานแผนงานและสารสนเทศ	XXXX	XXXX	XXXX	XXXX	XXXX	XXXX	XXXX	XXXX
2.2 งานเวชระเบียน	XXXX	XXXX	XXXX	XXXX	XXXX	XXXX	XXXX	XXXX
2.3 งานประกันสุขภาพ	XXXX	XXXX	XXXX	XXXX	XXXX	XXXX	XXXX	XXXX
รวม	XXXX	XXXX	XXXX	XXXX	XXXX	XXXX	XXXX	XXXX
3.องค์กรแพทย์	XXXX	XXXX	XXXX	XXXX	XXXX	XXXX	XXXX	XXXX
4.กลุ่มการพยาบาล								
4.1 หัวหน้ากลุ่มการพยาบาล	XXXX	XXXX	XXXX	XXXX	XXXX	XXXX	XXXX	XXXX
4.2 งานผู้ป่วยใน	XXXX	XXXX	XXXX	XXXX	XXXX	XXXX	XXXX	XXXX
4.3 งานผู้ป่วยใน(เด็กสงฆ์)	XXXX	XXXX	XXXX	XXXX	XXXX	XXXX	XXXX	XXXX
4.4 งานผู้ป่วยนอก	XXXX	XXXX	XXXX	XXXX	XXXX	XXXX	XXXX	XXXX
4.5 งานอุบัติเหตุ-ฉุกเฉิน	XXXX	XXXX	XXXX	XXXX	XXXX	XXXX	XXXX	XXXX
4.6 งานเยี่ยมบ้าน	XXXX	XXXX	XXXX	XXXX	XXXX	XXXX	XXXX	XXXX
4.7 งานโรคไม่ติดต่อ	XXXX	XXXX	XXXX	XXXX	XXXX	XXXX	XXXX	XXXX
4.8 งานชันสูตร	XXXX	XXXX	XXXX	XXXX	XXXX	XXXX	XXXX	XXXX
4.9 งานแปล	XXXX	XXXX	XXXX	XXXX	XXXX	XXXX	XXXX	XXXX
รวม	XXXX	XXXX	XXXX	XXXX	XXXX	XXXX	XXXX	XXXX

ภาพที่ 36 (ต่อ) รายงานค่าจ้างและค่าตอบแทนอื่นๆแยกตามฝ่าย

รายงานค่าจ้างและค่าตอบแทน แยกตามฝ่าย (E02) –รายการแยกย่อย

ประจำเดือน กรกฎาคม 2560

ฝ่ายงาน	ค่าจ้าง พนักงาน กระทรวง สาธารณสุข	ค่าจ้าง ชั่วคราว	ค่าจ้าง เหมา บริการ	ค่าตอบแทน ฉบับ 11	ค่าไม่ทำ เวชปฏิบัติ	ค่า พตส.	ค่า ล่วงเวลา (OT)	รวม
5.กลุ่มงานทันตกรรม	XXXX	XXXX	XXXX	XXXX	XXXX	XXXX	XXXX	XXXX
6.กลุ่มงานเภสัชกรรม	XXXX	XXXX	XXXX	XXXX	XXXX	XXXX	XXXX	XXXX
7.กลุ่มงานเทคนิคบริการทางการแพทย์								
7.1 งานชันสูตร	XXXX	XXXX	XXXX	XXXX	XXXX	XXXX	XXXX	XXXX
7.2 งาน X-RAY	XXXX	XXXX	XXXX	XXXX	XXXX	XXXX	XXXX	XXXX
รวม	XXXX	XXXX	XXXX	XXXX	XXXX	XXXX	XXXX	XXXX
8.งานกายภาพและบำบัด	XXXX	XXXX	XXXX	XXXX	XXXX	XXXX	XXXX	XXXX
9.งานส่งเสริมสุขภาพ	XXXX	XXXX	XXXX	XXXX	XXXX	XXXX	XXXX	XXXX
10.งานเวชปฏิบัติและครอบครัว								
10.1 งานเวชปฏิบัติและครอบครัว	XXXX	XXXX	XXXX	XXXX	XXXX	XXXX	XXXX	XXXX
10.2 งานสวนและระบบประปา	XXXX	XXXX	XXXX	XXXX	XXXX	XXXX	XXXX	XXXX
รวม	XXXX	XXXX	XXXX	XXXX	XXXX	XXXX	XXXX	XXXX
11.งานสนับสนุนบริการปฐมภูมิ	XXXX	XXXX	XXXX	XXXX	XXXX	XXXX	XXXX	XXXX
12.งาน PCU สารภี	XXXX	XXXX	XXXX	XXXX	XXXX	XXXX	XXXX	XXXX
13.โรงพยาบาลสารภีบรรพพัฒนา	XXXX	XXXX	XXXX	XXXX	XXXX	XXXX	XXXX	XXXX
14.ศูนย์แพทย์ทางเลือกข้ามวง	XXXX	XXXX	XXXX	XXXX	XXXX	XXXX	XXXX	XXXX
15.คลินิกทันตกรรมพิเศษทันต ศสจ	XXXX	XXXX	XXXX	XXXX	XXXX	XXXX	XXXX	XXXX
16.หน่วยงานนอกโรงพยาบาล	XXXX	XXXX	XXXX	XXXX	XXXX	XXXX	XXXX	XXXX
รวม	XXXX	XXXX	XXXX	XXXX	XXXX	XXXX	XXXX	XXXX

ภาพที่ 36 (ต่อ) รายงานค่าจ้างและค่าตอบแทนอื่นๆแยกตามฝ่าย

รายงานค่าใช้จ่ายในการจัดทำโครงการ (E03)

ประจำเดือน มิถุนายน 2560

ลำดับ	วันที่	ชื่อโครงการ	จำนวนเงิน	ผู้จัดทำ	หมายเหตุ
1					
2					
3					
4					
5					
6					
7					
8					
9					
10					
11					
12					
13					
14					
		รวม			

ภาพที่ 37 รายงานค่าใช้จ่ายในการจัดทำโครงการ

ลิขสิทธิ์มหาวิทยาลัยเชียงใหม่
 Copyright© by Chiang Mai University
 All rights reserved

รายงานข้อมูลการเรียกเก็บเงินค่าใช้จ่ายผู้ป่วยกรณีการรับ - ส่งต่อผู้ป่วยตามขั้นตอน แยกตามโรงพยาบาลที่ส่ง Refer (E04)

ประจำเดือน มิถุนายน 2560

เดือน	นอก (CUP) ในจังหวัด							รวม	ต่างสังกัด สป.			รวม
	11125 ฝาง, รพช.	11128 สันป่าตอง, รพช.	11130 สันทราย, รพช.	11131 หางดง, รพช.	10713 นครพิงค์, รพท.	10714 ลำพูน, รพท.	12279 ส่งเสริม สุขภาพรพ.		12280 สวนปรุง, รพ	14922 คณะทันต แพทยศาสตร์, มช.	12281 ประสาธ เชียงใหม่,รพ.	
ค.ค.-59	XXXX	XXXX	XXXX	XXXX	XXXX	XXXX	XXXX	XXXX	XXXX	XXXX	XXXX	XXXX
พ.ย.-59	XXXX	XXXX	XXXX	XXXX	XXXX	XXXX	XXXX	XXXX	XXXX	XXXX	XXXX	XXXX
ธ.ค.-59	XXXX	XXXX	XXXX	XXXX	XXXX	XXXX	XXXX	XXXX	XXXX	XXXX	XXXX	XXXX
ม.ค.-60	XXXX	XXXX	XXXX	XXXX	XXXX	XXXX	XXXX	XXXX	XXXX	XXXX	XXXX	XXXX
ก.พ.-60	XXXX	XXXX	XXXX	XXXX	XXXX	XXXX	XXXX	XXXX	XXXX	XXXX	XXXX	XXXX
มี.ค.-60	XXXX	XXXX	XXXX	XXXX	XXXX	XXXX	XXXX	XXXX	XXXX	XXXX	XXXX	XXXX
เม.ย.-60	XXXX	XXXX	XXXX	XXXX	XXXX	XXXX	XXXX	XXXX	XXXX	XXXX	XXXX	XXXX
พ.ค.-60	XXXX	XXXX	XXXX	XXXX	XXXX	XXXX	XXXX	XXXX	XXXX	XXXX	XXXX	XXXX
มิ.ย.-60	XXXX	XXXX	XXXX	XXXX	XXXX	XXXX	XXXX	XXXX	XXXX	XXXX	XXXX	XXXX
รวม	XXXX	XXXX	XXXX	XXXX	XXXX	XXXX	XXXX	XXXX	XXXX	XXXX	XXXX	XXXX
	XXXX บาท								XXXX บาท			

179

ภาพที่ 38 รายงานค่ารักษาตามจ่าย

กราฟค่ารักษาตามจ่าย นอก (CUP) ในจังหวัด

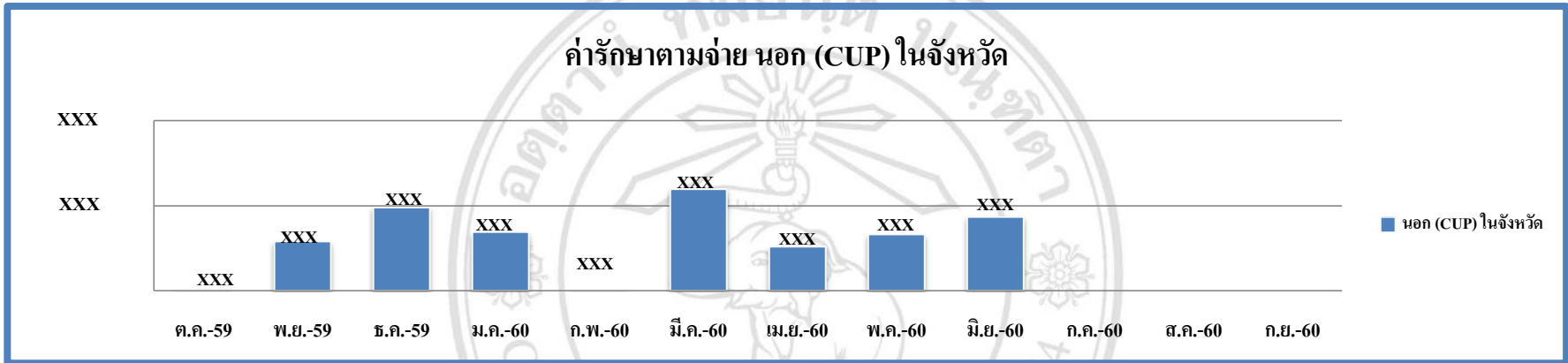

180

กราฟแสดงค่ารักษาตามจ่ายต่างสังกัดสำนักงานปลัดกระทรวงสาธารณสุข

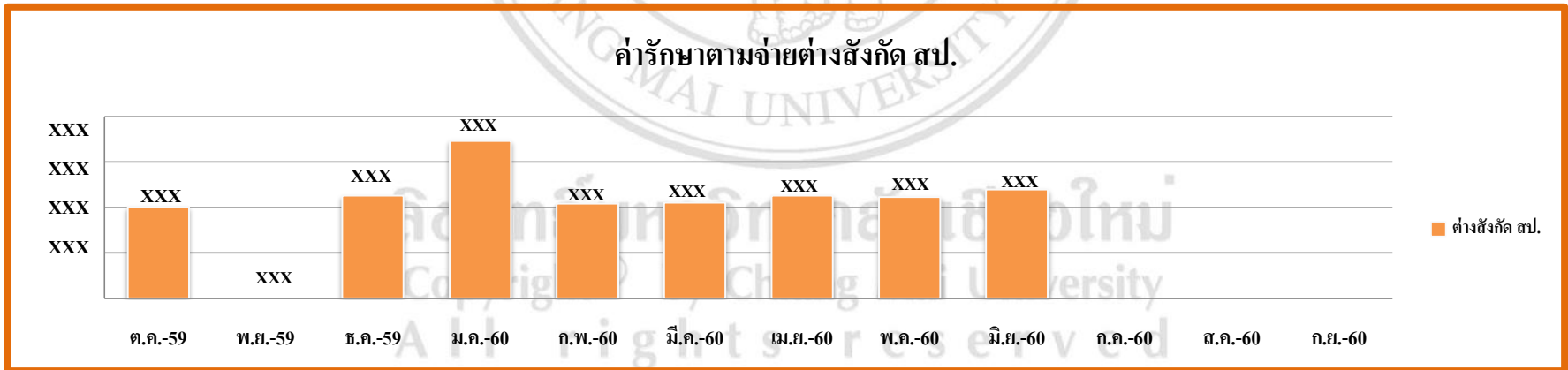

ภาพที่ 38 (ต่อ) รายงานค่ารักษาตามจ่าย

โรงพยาบาลสารภี
รายงานค่าสาธารณูปโภค (E05)
ประจำเดือน มิถุนายน 2560

หน้า 1/6

	ต.ค.-59	พ.ย.-59	ธ.ค.-59	ม.ค.-60	ก.พ.-60	มี.ค.-60	เม.ย.-60	พ.ค.-60	มิ.ย.-60	ก.ค.-60	ส.ค.-60	ก.ย.-60	รวม
1.โรงพยาบาลสารภี													
1.1 ค่าไฟฟ้า	XXXX	XXXX	XXXX	XXXX	XXXX	XXXX	XXXX	XXXX	XXXX				XXXX
1.2 ค่าโทรศัพท์	XXXX	XXXX	XXXX	XXXX	XXXX	XXXX	XXXX	XXXX	XXXX				XXXX
1.3 ค่าอินเตอร์เน็ต	XXXX	XXXX	XXXX	XXXX	XXXX	XXXX	XXXX	XXXX	XXXX				XXXX
1.4 ค่าไปรษณีย์	XXXX	XXXX	XXXX	XXXX	XXXX	XXXX	XXXX	XXXX	XXXX				XXXX
รวม	XXXX	XXXX	XXXX	XXXX	XXXX	XXXX	XXXX	XXXX	XXXX				XXXX
2.โรงพยาบาลสารภีบรรพตพัฒนา													
2.1 ค่าไฟฟ้า	XXXX	XXXX	XXXX	XXXX	XXXX	XXXX	XXXX	XXXX	XXXX				XXXX
2.2 ค่าโทรศัพท์	XXXX	XXXX	XXXX	XXXX	XXXX	XXXX	XXXX	XXXX	XXXX				XXXX
2.3 ค่าอินเตอร์เน็ต	XXXX	XXXX	XXXX	XXXX	XXXX	XXXX	XXXX	XXXX	XXXX				XXXX
รวม	XXXX	XXXX	XXXX	XXXX	XXXX	XXXX	XXXX	XXXX	XXXX				XXXX
3.ศูนย์แพทย์ทางเลือกขัวมุง													
3.1 ค่าไฟฟ้า	XXXX	XXXX	XXXX	XXXX	XXXX	XXXX	XXXX	XXXX	XXXX				XXXX
3.2 ค่าโทรศัพท์	XXXX	XXXX	XXXX	XXXX	XXXX	XXXX	XXXX	XXXX	XXXX				XXXX
3.3 ค่าอินเตอร์เน็ต	XXXX	XXXX	XXXX	XXXX	XXXX	XXXX	XXXX	XXXX	XXXX				XXXX
3.4 ค่าน้ำประปา	XXXX	XXXX	XXXX	XXXX	XXXX	XXXX	XXXX	XXXX	XXXX				XXXX
รวม	XXXX	XXXX	XXXX	XXXX	XXXX	XXXX	XXXX	XXXX	XXXX				XXXX

181

ภาพที่ 39 รายงานค่าสาธารณูปโภค

กราฟแสดงค่าไฟฟ้า ปังบประมาณ 2560

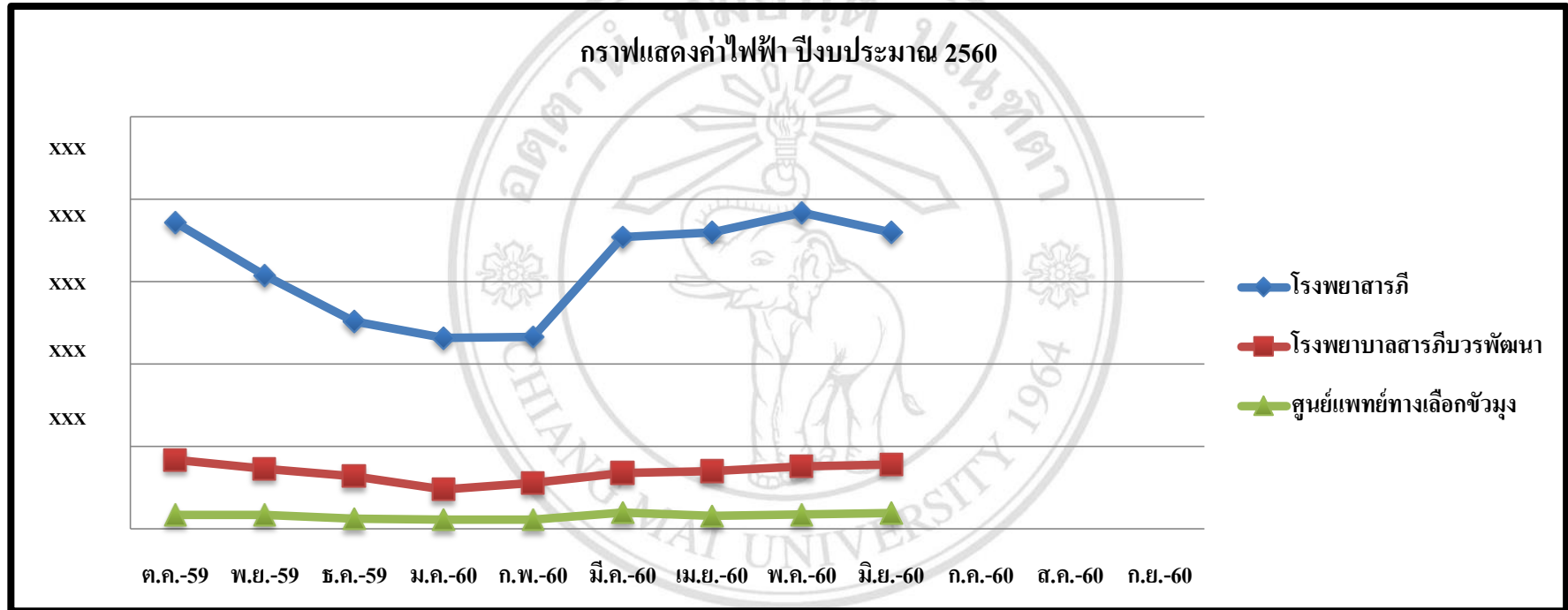

182

ภาพที่ 39 (ต่อ) รายงานค่าสาธารณูปโภค

โรงพยาบาลสารภี
รายงานค่าไฟฟ้าแยกตามหน่วยงานย้อนหลัง 3 ปี

หน้า 3/6

ปี	ต.ค.	พ.ย.	ธ.ค.	ม.ค.	ก.พ.	มี.ค.	เม.ย.	พ.ค.	มิ.ย.	ก.ค.	ส.ค.	ก.ย.	รวม
โรงพยาบาลสารภี													
ปีงบประมาณ 2557	XXXX	XXXX	XXXX	XXXX	XXXX	XXXX	XXXX	XXXX	XXXX	XXXX	XXXX	XXXX	XXXX
ปีงบประมาณ 2558	XXXX	XXXX	XXXX	XXXX	XXXX	XXXX	XXXX	XXXX	XXXX	XXXX	XXXX	XXXX	XXXX
ปีงบประมาณ 2559	XXXX	XXXX	XXXX	XXXX	XXXX	XXXX	XXXX	XXXX	XXXX	XXXX	XXXX	XXXX	XXXX
ปีงบประมาณ 2560	XXXX	XXXX	XXXX	XXXX	XXXX	XXXX	XXXX	XXXX	XXXX				XXXX
โรงพยาบาลสารภีบรรพตพัฒนา													
ปีงบประมาณ 2557													XXXX
ปีงบประมาณ 2558							XXXX	XXXX	XXXX	XXXX	XXXX	XXXX	XXXX
ปีงบประมาณ 2559	XXXX	XXXX	XXXX	XXXX	XXXX	XXXX	XXXX	XXXX	XXXX	XXXX	XXXX	XXXX	XXXX
ปีงบประมาณ 2560	XXXX	XXXX	XXXX	XXXX	XXXX	XXXX	XXXX	XXXX	XXXX				XXXX
ศูนย์แพทย์ทางเลือกข้าวมุง													
ปีงบประมาณ 2557	XXXX	XXXX	XXXX	XXXX	XXXX	XXXX	XXXX	XXXX	XXXX	XXXX	XXXX	XXXX	XXXX
ปีงบประมาณ 2558	XXXX	XXXX	XXXX	XXXX	XXXX	XXXX	XXXX	XXXX	XXXX	XXXX	XXXX	XXXX	XXXX
ปีงบประมาณ 2559	XXXX	XXXX	XXXX	XXXX	XXXX	XXXX	XXXX	XXXX	XXXX	XXXX	XXXX	XXXX	XXXX
ปีงบประมาณ 2560	XXXX	XXXX	XXXX	XXXX	XXXX	XXXX	XXXX	XXXX	XXXX				XXXX

183

ภาพที่ 39 (ต่อ) รายงานค่าสาธารณูปโภค

กราฟแสดงแนวโน้มค่าไฟฟ้าของโรงพยาบาลสารภี

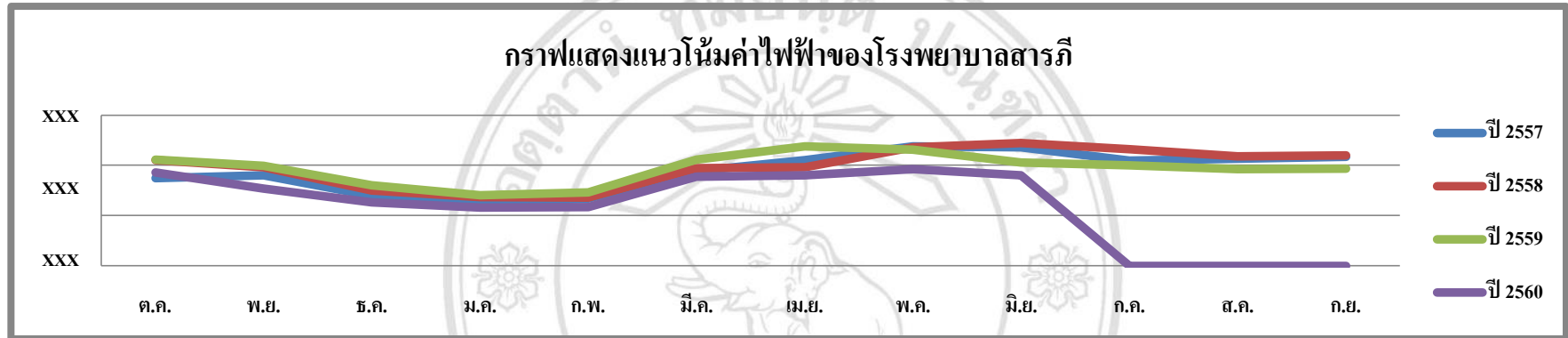

184 กราฟแสดงค่าไฟฟ้าของโรงพยาบาลสารภี

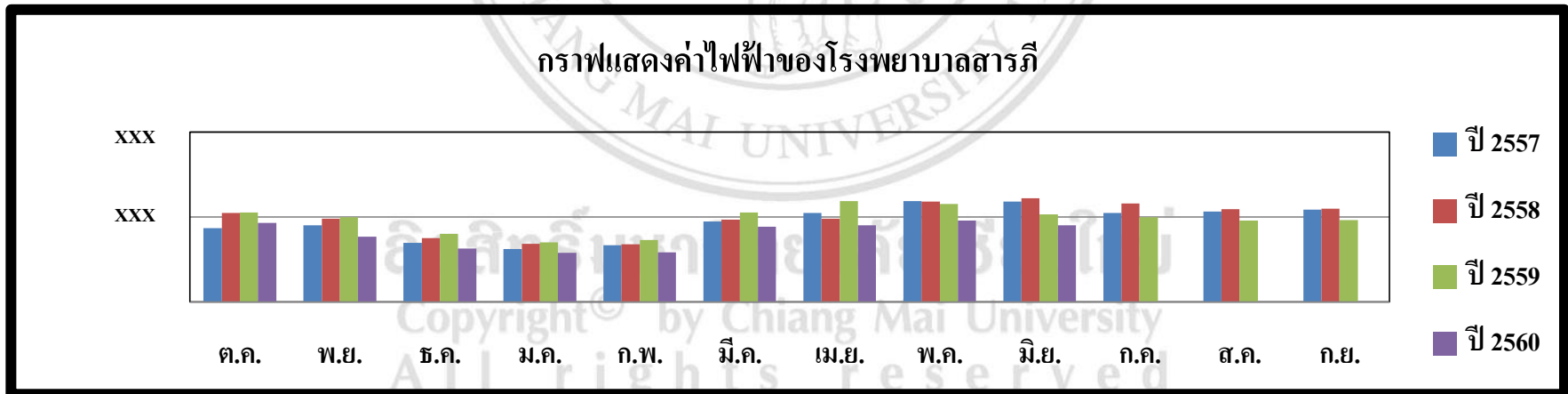

ภาพที่ 39 (ต่อ) รายงานค่าสาธารณูปโภค

กราฟแสดงแนวโน้มค่าไฟฟ้าของโรงพยาบาลสารภีบรรพตพัฒนา

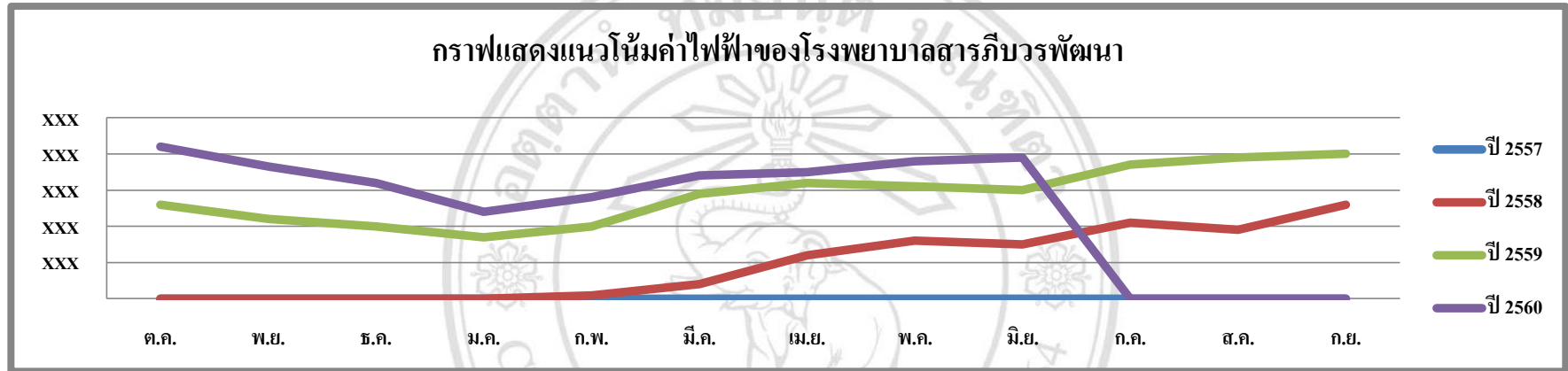

185

กราฟแสดงค่าไฟฟ้าของโรงพยาบาลสารภีบรรพตพัฒนา

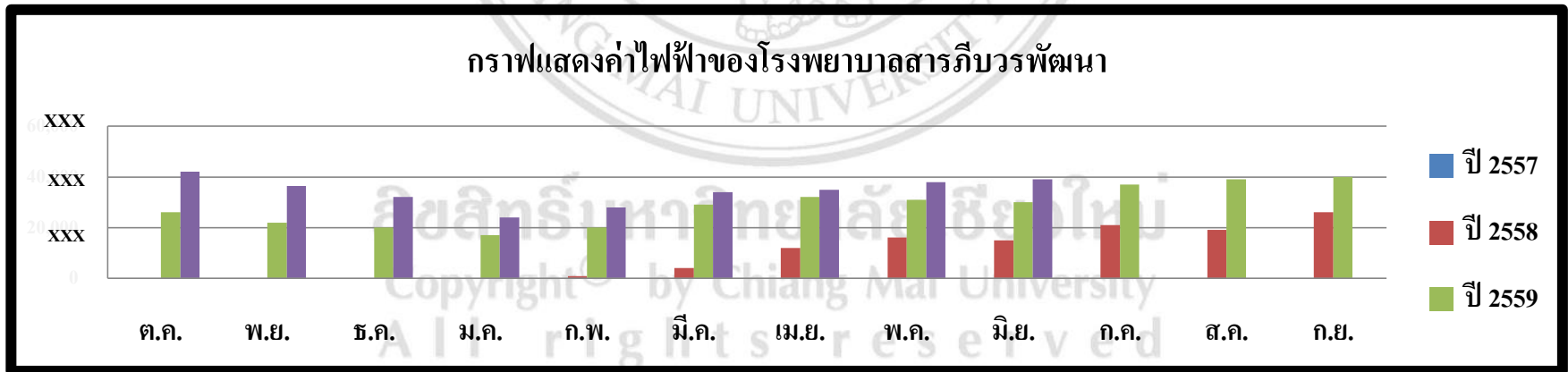

ภาพที่ 39 (ต่อ) รายงานค่าสาธารณูปโภค

กราฟแสดงแนวโน้มค่าไฟฟ้าของศูนย์การแพทย์ทางเลือกขัวมุง

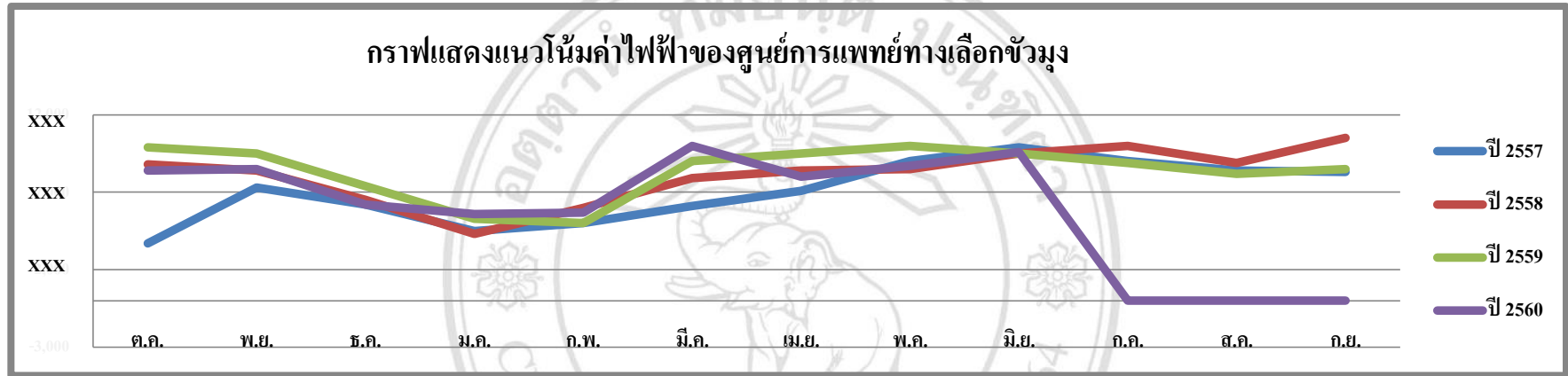

186

กราฟแสดงแนวโน้มค่าไฟฟ้าของศูนย์การแพทย์ทางเลือกขัวมุง

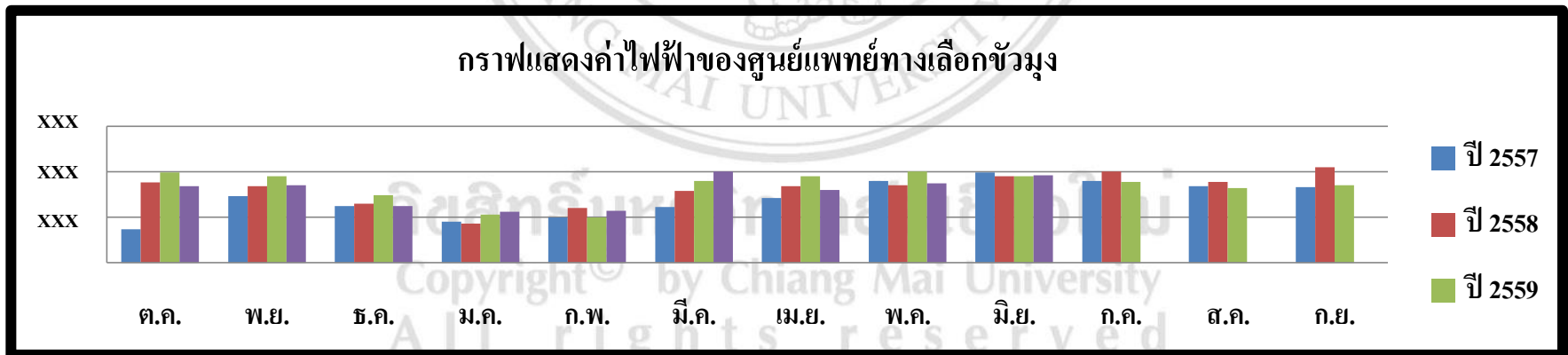

ภาพที่ 39 (ต่อ) รายงานค่าสาธารณูปโภค

แบบสัมภาษณ์

เรื่อง การพัฒนาสารสนเทศทางการบัญชีเพื่อการบริหาร

ของโรงพยาบาลสารภี จังหวัดเชียงใหม่

แบบสัมภาษณ์ชุดนี้ เป็นส่วนหนึ่งของการศึกษาค้นคว้าอิสระตามหลักสูตรปริญญาโท สาขาวิชาการบัญชี มหาวิทยาลัยเชียงใหม่ โดยข้อมูลจากแบบสัมภาษณ์นี้จะนำไปใช้เพื่อการศึกษาเท่านั้น จึงใคร่ขอความกรุณาจากท่าน โปรดแสดงข้อคิดเห็นตามความเป็นจริง ขอขอบพระคุณทุกท่านที่กรุณาเสียสละเวลาในการแสดงความคิดเห็น มา ณ โอกาสนี้

รุ่งทิwa ทาปาลี

นักศึกษาปริญญาโท สาขาวิชาการบัญชี

มหาวิทยาลัยเชียงใหม่

แบบสัมภาษณ์นี้แบ่งออกเป็น 3 ส่วน ดังนี้

ส่วนที่ 1 ข้อมูลทั่วไปของผู้รับการสัมภาษณ์

ส่วนที่ 2 ข้อมูลเกี่ยวกับความต้องการใช้ข้อมูลทางการบัญชีเพื่อนำมาใช้ในการบริหารงาน

ส่วนที่ 3 ปัญหาและข้อเสนอแนะของการใช้ข้อมูลทางการบัญชีเพื่อนำมาใช้ในการบริหารงาน

ส่วนที่ 1 ข้อมูลทั่วไปของผู้รับการสัมภาษณ์

1. หน้าที่และงานที่รับผิดชอบในปัจจุบันของท่านคืออะไร

.....

.....

.....

.....

.....

.....

.....

.....

.....

.....

2. ในปัจจุบันท่านมีการใช้ข้อมูลทางการบัญชีใดบ้างในการบริหารงาน

.....
.....
.....
.....
.....

3. ท่านได้รับข้อมูลหรือรายงานจากงานบัญชีบ้างหรือไม่ หากได้รับ ท่านสามารถนำข้อมูลเหล่านี้ไปใช้ในการบริหารงานได้หรือไม่ อย่างไร

.....
.....
.....
.....
.....

4. ท่านอยากให้มีการพัฒนาข้อมูลหรือรายงานทางบัญชีอย่างไรบ้าง เช่น รูปแบบการพิมพ์ ความซับซ้อน ความถี่ การสรุป การนำเสนอ การวิเคราะห์และอื่นๆ

.....
.....
.....
.....
.....

5. ถ้าจะมีการนำเสนอข้อมูลหรือรายงานเพิ่มเติมนอกจากงบการเงิน เพื่อเป็นประโยชน์ในการบริหารงาน ท่านต้องการหรือไม่ ได้แก่อะไรบ้าง

.....
.....
.....
.....
.....

แบบประเมินความพึงพอใจ

ของผู้บริหารที่มีต่อข้อมูลหรือรายงานที่มีการจัดทำขึ้นตามความต้องการ

ส่วนที่ 1 ข้อมูลทั่วไปของผู้ตอบแบบสอบถาม

ตำแหน่งงานในปัจจุบัน

.....
ประสบการณ์ในการทำงานในตำแหน่งปัจจุบัน

ส่วนที่ 2 ข้อมูลเกี่ยวกับความพึงพอใจของผู้บริหารในแต่ละระดับที่มีต่อข้อมูลหรือรายงานที่มีการจัดทำขึ้นตามความต้องการและข้อมูลความพึงพอใจต่อลักษณะของรายงานที่มีการจัดทำขึ้น

คำชี้แจง กรุณาทำเครื่องหมาย (✓) ลงในช่องเพื่อประเมินระดับของความพึงพอใจที่มีต่อข้อมูลหรือรายงานที่มีการจัดทำขึ้นตามความต้องการท่าน โดยเลือกเพียงระดับเดียวเท่านั้น

ข้อมูลเกี่ยวกับความพึงพอใจของผู้บริหารในแต่ละระดับที่มีต่อข้อมูลหรือรายงานที่มีการจัดทำขึ้นตามความต้องการ

ลำดับ	ข้อมูลเพื่อการบริหาร	ระดับความพึงพอใจ				
		มากที่สุด (5)	มาก (4)	ปานกลาง (3)	น้อย (2)	น้อยที่สุด (1)
1	ด้านการวางแผน					
2	ด้านการสั่งการ					
3	ด้านการควบคุม					
4	ด้านการตัดสินใจ					

ข้อมูลความพึงพอใจต่อลักษณะของรายงานที่มีการจัดทำขึ้น

ลำดับ	ลักษณะของรายงาน	ระดับความพึงพอใจ				
		มากที่สุด (5)	มาก (4)	ปานกลาง (3)	น้อย (2)	น้อยที่สุด (1)
1	รูปแบบการนำเสนอ					
2	ภาษา					
3	ความชัดเจนของรายงาน					
4	ความถูกต้องของรายงาน					

ส่วนที่ 3 ข้อเสนอแนะเพิ่มเติม(ถ้ามี)

.....
.....

ประวัติผู้เขียน

ชื่อ – สกุล

นางสาวรุ่งทิภา ทาปาลี

วัน เดือน ปี เกิด

26 เมษายน 2532

ประวัติการศึกษา

พ.ศ. 2554

บริหารธุรกิจบัณฑิต(การบัญชี) มหาวิทยาลัยเชียงใหม่

ประวัติการทำงาน

พ.ศ. 2554

เจ้าหน้าที่ปฏิบัติงานด้านการเงินและบัญชี

สำนักงานคณะกรรมการการเลือกตั้งประจำจังหวัดลำพูน

พ.ศ. 2555-ปัจจุบัน

นักวิชาการเงินและบัญชี โรงพยาบาลสารภี จังหวัดเชียงใหม่



มหาวิทยาลัยเชียงใหม่
All rights reserved